Adrian BADEA **Mircea DEGERATU**

Oameni de știință francezi membri ai Academiei Oamenilor de Știință din România

1935 - 2017

Scientifiques français membres de l'Académie Roumaine des Scientifiques

1935 - 2017

Editura Academiei Oamenilor de Știință din România

2018

Descrierea CIP a Bibliotecii Naţionale a României
BADEA, ADRIAN
Oameni de ştiinţă francezi membri ai Academiei Oamenilor de Ştiinţă din România = Scientifiques français membres de l'Académie Roumaine des Scientifiques : 1935 - 2017 / Adrian Alexandru Badea, Mircea Degeratu. - Bucureşti: Editura Academiei Oamenilor de Ştiinţă din România, 2018
Index
ISBN 978-606-8636-49-8

I. Degeratu, Mircea

061.12

929

CUPRINS / *TABLE DES MATIERES*

Scurtă prezentare Academia de Științe din România, Asociația Oamenilor de Științe din România, Academia Oamenilor de Știință din România
Bref aperçu Académie des Sciences de Roumanie, Association des Scientifiques de Roumanie, Académie Roumaine des Scientifiques …… 5

Președinții Academiei de Științe din România, Asociației Oamenilor de Știință din România, Academiei Oamenilor de Știință din România (1935 - prezent)
Présidents de l'Académie des Sciences de Roumanie, Association des Scientifiques de Roumanie, Académie Roumaine des Scientifiques (1935 – jusqu'à nos jours) …… 7

Academia de Științe din România (1935 - 1948)
Académie des Sciences de Roumanie (1935 - 1948) …… 13

Savanți francezi laureați ai Premiului Nobel, membri ai Academiei de Științe din România (actualmente Academia Oamenilor de Știință din România)
Savants français lauréats du Prix Nobel, membres de l'Académie des Sciences de Roumanie (actuellement Académie Roumaine des Scientifiques) …… 17

Oameni de știință francezi membri de onoare ai Academiei de Științe din România (actualmente Academia Oamenilor de Știință din România)
Scientifiques français membres honoraires de l'Académie des Sciences de Roumanie (actuellement Académie Roumaine des Scientifiques) …… 23

Oameni de știință francezi membri corespondenți francezi ai Academiei de Științe din România (actualmente Academia Oamenilor de Știință din România)
Scientifiques français correspondants de l'Académie Roumaine des Sciences (actuellement Académie Roumaine des Scientifiques) …… 39

Membri ai Academiei de Științe din Franța și ai Academiei de Științe din România (actualmente Academia Oamenilor de Știință din România)
Membres de l'Académie des Sciences de France et de l'Académie des Sciences de Roumanie (actuellement Académie Roumaine des Scientifiques)…… 45

Academia Oamenilor de Știință din România (1996 - prezent)
Académie Roumaine des Scientifiques (1996 – jusqu'à nos jours) …… 59

Prezidiul Academiei Oamenilor de Stiință din România /
Présidium de l'Académie Roumaine des Scientifiques …… 65

Oameni de știință francezi membri ai Academiei Oamenilor de Știință din România
Scientifiques français membres de l'Académie Roumaine des Scientifiques …… 67

Index alfabetic / *Alphabetic index* …… 79

Scurtă prezentare

Academia de Științe din România
Asociația Oamenilor de Științe din România
Academia Oamenilor de Știință din România

Academia Oamenilor de Știință din România este continuatorul și unicul legatar al Academiei de Științe din România (1936 - 1948) și al Asociației Oamenilor de Știință din România înființată prin HCM nr. 1012 / 30 mai 1956, care în 1996 și-a schimbat titulatura în Academia Oamenilor de Știință din România. În anul 2007 a fost adoptată Legea nr. 31 din 15 ianuarie privind reorganizarea și funcționarea Academiei Oamenilor de Știință din România, ca instituție de interes public, înalt forum de consacrare științifică.

Academia de Științe din România (denumită în prezent Academia Oamenilor de Știință din România) a fost concepută și organizată având ca model Academia de Științe din Franța, în ceea ce privește pluridisciplinaritatea, numărul de membri, tipul de secții și deschiderea internațională.

Bref aperçu

Académie des Sciences de Roumanie
Association des Scientifiques de Roumanie
Académie Roumaine des Scientifiques

L'Académie Roumaine des Scientifiques est le successeur et unique héritier de l'Académie des Sciences de Roumanie (1936 - 1948) et de l'Association des Scientifiques de Roumanie, fondée par l'Arete du Conseil des ministres no. 1012 / 30 mai 1956, et qui en 1996 a changé son nom pour devenir l'Académie Roumaine des Scientifiques. En 2007 a été adoptée la loi no. 31 du 15 janvier relative à l'organisation et le fonctionnement de l'Académie Roumaine des Scientifique, heute forum de consacration Scientifique.

L'Académie des Sciences de Roumanie (actuellement appelée Académie Roumaine des Scientifique) a été conçue et organisée sur le modèle de l'Académie des Sciences de France, en matière de multidisciplinarité, nombre de membres, type de sections et ouverture internationale.

Academia de Științe din România
Académie des Sciences de Roumanie
(1935 - 1948)

Asociația Oamenilor de Știință din România
Association des Scientifiques de Roumanie
(1956 - 1996)

Academia Oamenilor de Știință din România
Académie Roumaine des Scientifique
(1996 – jusqu'à nos jours)

Preşedinţii
Academiei de Ştiinţe din România,
Asociaţiei Oamenilor de Ştiinţă din România,
Academiei Oamenilor de Ştiinţă din România
(1935 - prezent)

Présidents de
l'Académie des Sciences de Roumanie,
Association des Scientifiques de Roumanie,
Académie Roumaine des Scientifiques
(1935 – jusqu'à nos jours)

Prof. univ. dr. Constantin ANGELESCU (1869 - 1948)
Preşedinte al Academiei de Ştiinţe din România
(1936 - 1947)

Professeur, docteur Constantin ANGELESCU (1869 - 1948)
Président de l'Académie des Sciences de Roumanie
(1936 - 1947)

Acad. Dimitrie D. POMPEIU (1873 - 1954)
Preşedinte al Academiei de Ştiinţe din România
(1947 - 1948)

Académicien Dimitrie D. POMPEIU (1873 - 1954)
Président de l'Académie des Sciences de Roumanie
(1947 - 1948)

Acad. Traian SĂVULESCU (1889 - 1963)
Preşedintele Academiei Române (1948 - 1959)
Primul Preşedinte al Asociaţiei Oamenilor de Ştiinţă din România (1956 - 1963)

Académicien Traian SĂVULESCU (1889 - 1963)
Président de l'Académie Roumaine (1948 - 1959)
Premier Président de l'Association des Scientifiques de Roumanie (1956 - 1963)

Acad. Athanasie JOJA (1904 - 1972)
Preşedinte al Asociaţiei Oamenilor de Ştiinţă din România (1963 - 1972)

Académicien Athanasie JOJA (1904 - 1972)
Président de l'Association des Scientifiques de Roumanie (1963 - 1972)

Acad. Nicolae TEODORESCU (1908 - 2000)
Preşedinte al Asociaţiei Oamenilor de Ştiinţă din România (1972 - 1994)
Preşedinte de onoare al Asociaţiei Oamenilor de Ştiinţă din România (1994 - 1996)
Preşedinte de onoare al Academiei Oamenilor de Ştiinţă din România (1996 - 2000)

Académicien Nicolae TEODORESCU (1908 - 2000)
Président de l'Association des Scientifiques de Roumanie (1972 - 1994)
Président d'honneur de l'Association des Scientifiques de Roumanie (1994 - 1996)
Président d'honneur de l'Académie Roumaine des Scientifiques (1996 - 2000)

Acad. General (r) Prof. Univ. dr. Vasile CÂNDEA
Președinte al Asociației Oamenilor de Știință din România
(1994 - 1996)
Președinte al Academiei Oamenilor de Știință din România
(1996 - 2016)
Președinte de onoare al Academiei Oamenilor de Știință din România
(2016 - prezent)

Académicien Général (r) Prof., diplômé en médecine, Docteur en médecine Vasile CÂNDEA
Président de l'Association des Scientifiques de Roumanie
(1994 - 1996)
Président de l'Académie Roumaine des Scientifiques (1996 - 2016)
Président d'honneur de l'Académie Roumaine des Scientifiques
(depuis 2016)

Prof. univ. dr. ing. Adrian Alexandru BADEA
Președinte al Academiei Oamenilor de Știință din România
(2016 - prezent)

Professeur, ingénieur, docteur ès sciences Adrian Alexandru BADEA
Président de l'Académie Roumaine des Scientifiques (depuis 2016)

ACADEMIA DE ȘTIINȚE DIN ROMÂNIA
(1935 - 1948)

ACADÉMIE DES SCIENCES DE ROUMANIE
(1935 - 1948)

Academia de Științe din România (1935–1948)

Înființarea Academiei de Științe din România (ASR)

La 11 martie 1935, la inițiativa a 26 oameni de știință, s-a constituit asociația științifică Academia de Științe din România. Secția I-a a Tribunalului Ilfov, prin sentința nr. 44/29 martie 1935, a răspuns cererii Academiei de Științe din România (ASR) și i-a acordat la 29 martie 1935 personalitate juridică.

În articolul de fond din Buletinul nr. 1 al AȘR, publicat în 1936, se precizează că „*rolul Academiei de Științe din România nu este atât de a crea, ci mai mult de a ajuta creațiunea științifică, a o încuraja, a o îndruma și a o coordona. De aceea, existența ei nu exclude, ci dimpotrivă, implică existența asociațiilor pe specialități. Tot așa, coexistența ei cu Academia Română nu constituie nicio piedică pentru vreuna din cele două instituțiuni. Secția științifică a Academiei Române, alcătuită dintr-un număr restrâns de membri, va putea continua și mai departe rolul ei de a coordona activitatea științifică cu aceea care se desfășoară pe terenul literar și istoric, în cadrul general al sforțărilor de cultură națională a neamului românesc*“.

Activitatea științifică

Academia de Științe din România a desfășurat în perioada 1935–1948 o valoroasă activitate științifică (în perioada 8 iulie 1938–7 noiembrie 1940 sub denumirea Institutul de Științe din România, fără a modifica conținutul activității științifice) și, în perioada 1936–1947, a publicat în 8 volume de „Comptes rendus de L'Académie des Sciences de Roumanie“, 754 comunicări științifice, originale, susținute în cele 10 secții.

În perioada 1936–1946, Academia de Științe din România a publicat și 14 numere din „Buletinul Academiei de Științe din România“ (numerele 1–9, 1936–1941; numărul 10, 1942; numerele

Académie des Sciences de Roumanie (1935–1948)

Fondation de l'Académie des Sciences de Roumanie (ASR)

Le 11 mars 1935, à l'initiative de 26 scientifiques, a été constituée l'association scientifique Académie des Sciences de Roumanie. La Section I du Tribunal Ilfov par la sentence no. 44/29 mars 1935, a répondu à la demande de l'Académie des Sciences de Roumanie (ASR) et lui a accordé le 29 mars 1935 la personnalité juridique.

Dans l'article de fond du Bulletin no. 1 de l'ASR, publié en 1936, on précise que «*le rôle de l'Académie des Sciences de Roumanie n'est pas tant de créer, mais plutôt d'aider la création scientifique, de l'encourager, de la guider et de la coordonner. Par conséquent, son existence n'exclut pas, mais, au contraire, implique l'existence des associations spécialisés. De même, sa coexistence avec l'Académie Roumaine ne représente surtout pas un obstacle pour aucune des deux institutions. La section scientifique de l'Académie roumaine, composée d'un nombre restreint de membres, poursuivra son rôle de coordonner l'activité scientifique avec celle qui se déroule sur le terrain littéraire et historique, dans le cadre général des efforts visant la culture nationale du peuple roumain*».

Activité scientifique

L'Académie des Sciences de Roumanie a mené au cours des années 1935-1948 une précieuse activité scientifique (entre le 8 juillet 1938 et le 7 novembre 1940 sous le nom de l'Institut des sciences de Roumanie, sans modifier le contenu de ses activités scientifiques) et, au cours des années 1936-1947, a publié 8 volumes de "Comptes rendus de l'Académie des Sciences de Roumanie", 754 travaux scientifiques, originaux, présentés dans ses 10 sections.

Durant 1936-1946, l'Académie des Sciences de Roumanie a publié également 14 numéros du "Bulletin de l'Académie des Sciences de Roumanie" (numéros 1-9, de 1936 à 1941, le numéro 10 en 1942, les

11 - 12, 1943; numărul 13, 1944 - 1945; numărul 14, 1945 - 1946) în care s-au tipărit dări de seamă anuale cu caracter administrativ, sumarul ședințelor precum și scurte rezumate ale comunicărilor și conferințelor nepublicate în „Comptes rendus de L'Académie des Sciences de Roumanie".

Prin Jurnalul nr. 432/9 aprilie 1947, Consiliul de Miniștri decide pentru „interese superioare de stat" să se desființeze secția VII „Geniu militar" a Academiei de Științe din România. Răspunzând acestei decizii, la 29 aprilie 1947, Academia de Științe din România se adresează Ministerului Justiției printr-un memoriu pentru a informa asupra activității secției VII „Geniu militar" și a solicita „să se reexamineze situația ce s-a creat Academiei de Științe din România prin Jurnalul Consiliului de Miniștri nr. 432/9 aprilie 1947".

Verificarea activității economice și financiare

În virtutea Legii nr. 11/14.01.1944, un subinspector general de control din Ministerul Justiției a fost împuternicit să facă o verificare a activității economice și financiare a Academiei de Științe din România. În urma ultimei verificări efectuate în perioada 6 mai–1 iunie 1948, subinspectorul general a concluzionat – printr-un proces-verbal depus la Ministerul de Justiție și la Ministerul Învățământului Public – că, *în perioada 1935–1947, Academia de Științe din România, în ciuda greutăților generate de starea de război și de urmările acestei stări „a avut o activitate fructuoasă și asiduă în ultimii 5 ani" și „având în vedere trecutul și activitatea acestei academii, recomand continuarea studiilor și cercetărilor științifice nu numai pe plan teoretic, dar și pe teren practic, așa cum s-a manifestat Academia de Științe până în prezent*".

numéros 11 et 12, en 1943, le numéro 13, entre 1944 - 1945, et le numéro 14, entre 1945 - 1946) dans lesquels ont été imprimés des rapports annuels à caractère administratif, le sommaire des réunions et de brefs résumés des communications et des conférences non-publiées dans «Comptes rendus de l'Académie des Sciences de Roumanie».

Dans le Journal no. 432/9 avril 1947, le Conseil des ministres décide, pour des «intérêts supérieurs d'État», de supprimer la Section VII «génie militaire» de l'Académie des Sciences de Roumanie.

Répondant à cette décision, le 29 avril 1947, l'Académie des Sciences de Roumanie adresse au Ministère de la Justice une pétition pour l'informer sur l'activité de la Section VII «génie militaire» et pour lui demander «de réexaminer la situation qu'on a créé à l'Académie des Sciences de Roumanie par le Journal du Conseil des Ministres no. 432/9 avril de 1947».

Contrôle de l'activité économique et financière

En vertu de la loi no 11/14.01.1944, un sous-inspecteur général de contrôle du Ministère de la justice a été habilité à procéder à un examen de l'activité économique et financière de l'Académie des Sciences de Roumanie.

Suite à la dernière inspection effectuée entre le 6 mai et le 1 juin 1948, le sous-inspecteur général a conclu - dans un rapport déposé au Ministère de la Justice et au Ministère de l'Éducation publique – que, *pendant 1935-1947, l'Académie des Sciences de Roumanie, malgré les difficultés causées par l'état de guerre et les conséquences de cet état «a eu une activité fructueuse et assidue au cours de ces cinq dernières années» et «compte tenu du passé et de l'activité de cette académie, nous recommandons la poursuite de ses études et de ses recherches scientifiques, non seulement sur le plan théorique, mais aussi sur le plan pratique, dans la même veine que l'Académie des Sciences s'est manifestée jusqu'à présent*».

Savanți francezi laureați ai Premiului Nobel, membri ai *Academiei de Științe din România* (actualmente *Academia Oamenilor de Știință din România*)

Savants français lauréats du Prix Nobel, membres de *l'Académie des Sciences de Roumanie* (*actuellement Académie Roumaine des Scientifiques*)

BROGLIE Louis Victor Pierre Raymond de

15 august 1892 - 19 martie 1987
Fizician francez
Laureat al Premiului Nobel pentru fizică, în anul 1929
Profesor la Universitatea din Paris, Sorbona
Membru al Academiei de Științe din Franța, din 29 mai 1933 (Secția de mecanică) și secretar perpetuu pentru Divizia de științe matematice
Membru al Biroului Longitudinilor
Membru al Academiei Franceze, în 1944
Membru de onoare al Academiei de Științe din România, din 4 iunie 1937
Membru al Academiei Române, din 18 ianuarie 1957

15 août 1892 - 19 mars 1987
Physicien français
Prix Nobel de physique, en 1929
Professeur à l'Université de Paris, Sorbonne
Élu Membre de l'Académie des Sciences de France, le 29 mai 1933 (Section de mécanique) et secrétaire perpétuel de la Division des sciences mathématiques
Membre du Bureau des longitudes
Élu Membre de l'Académie Française, en 1944
Élu Membre honoraire de l'Académie des Sciences de Roumanie, le 4 juin 1937
Élu Membre de l'Académie Roumaine, le 18 janvier 1957

PERRIN Jean Baptiste

30 septembrie 1870 - 17 aprilie 1942
Fizician francez
Laureat al Premiului Nobel pentru fizică în anul 1926
Profesor la Universitatea din Paris, Sorbona
Membru al Academiei de Științe din Franța, din 11 iunie 1923 (Secția de fizică generală)
Președinte al Academiei de Științe din Franța, în 1936
Comandant al Legiunii de onoare, în 1926
Membru de onoare al Academiei Române, din 28 mai 1930
Membru de onoare al Academiei de Științe din România, din 28 mai 1938

30 septembre 1870 - 17 avril 1942
Physicien français
Prix Nobel de physique, en 1926
Professeur à l'Université de Paris, Sorbonne
Élu Membre de l'Académie des Sciences de France, le 11 juin 1923 (Section de physique générale)
Président de l'Académie des Sciences de France, en 1936
Commandant de la Légion d'honneur, en 1926
Élu Membre honoraire de l'Académie Roumaine, le 28 mai 1930
Élu Membre honoraire de l'Académie des Sciences de Roumanie, le 28 mai 1938

SABATIER Paul

5 noiembrie 1854 - 14 august 1941
Chimist francez
Laureat al Premiului Nobel pentru fizică, în anul 1912
Profesor la Universitatea din Toulouse
Membru corespondent al Academiei de Științe din Franța, din 25 martie 1901
Membru nerezident al Academiei de Științe din Franța, din 21 aprilie 1913 (Secția de chimie)
Membru de onoare al Academiei Române, din 11 iunie 1925
Membru de onoare al Academiei de Științe din România, din 4 iunie 1937

5 novembre 1854 - 14 août 1941
Chimiste français
Prix Nobel de physique, en 1912
Professeur à l'Université de Toulouse
Correspondant de l'Académie des Sciences de France, le 25 mars 1901
Élu Membre non résident de l'Académie des Sciences de France, le 21 avril 1913 (Section de chimie)
Élu Membre honoraire de l'Académie Roumaine, le 11 juin 1925
Élu Membre honoraire de l'Académie des Sciences de Roumanie, le 4 juin 1937

Oameni de știință francezi, membri de onoare ai *Academiei de Științe din România* (actualmente *Academia Oamenilor de Știință din România)*

Scientifiques français membres honoraires de *l'Académie des Sciences de Roumanie* (actuellement *Académie Roumaine des Scientifiques*)

Nr. Crt. / No	Numele și prenumele / Nom et prénom	Titlul științific și instituția angajatoare / Titre scientifique et employeur	Data alegerii / Date de l'élection
1.	**BERTRAND Gabriel Émile**	Prof. Universitatea Paris / Prof. Université de Paris	04.06.1937
2.	**BIGOT Alexandre Pierre Désiré**	Prof. Universitatea Caen / Prof. Université de Caen	20.12.1938
3.	**BOUSSAGOL Gabriel**	Rectorul Universității Bordeaux / Recteur de l'Université de Bordeaux	28.05.1938
4.	**BROGLIE Louis Victor Pierre Raymond de**	Prof. Universitatea Paris / Prof. Université de Paris	04.06.1937
5.	**CHAZY Jean François**	Prof. Universitatea Paris / Prof. Université de Paris	04.06.1937
6.	**COTTON Aimé Auguste**	Prof. Universitatea Paris / Prof. Université de Paris	04.06.1937
7.	**CUÉNOT Lucien Claude Jules Marie**	Prof. Universitatea Nancy / Prof. Université de Nancy	28.05.1938
8.	**DANGEARD Pierre-Augustin Clément**	Prof. Onorar Universitatea Paris / Professeur honoraire Université de Paris	04.06.1937
9.	**DANIEL Lucien Louis**	Prof. Onorar Universitatea Rennes / Professeur honoraire Université de Rennes	04.06.1937
10.	Deltheil **Georges**	Rectorul Universității Rennes / Recteur de l'Université de Rennes	04.06.1937
11.	**DELÉPINE Stéphane Marcel**	Prof. Collège de France Paris / Prof. Collège de France Paris	04.06.1937
12.	**DELTHEIL Robert**	Rectorul Universității Toulouse / Recteur de l'Université de Toulouse	28.05.1938
13.	**DENJOY Arnaud**	Prof. Universitatea Paris / Prof. Université de Paris	21.12. 1937
14.	**ESCLANGON Ernest Benjamin**	Prof. Universitatea Paris / Prof. Université de Paris	04.06.1937
15.	**FABRY Marie Paul Auguste Charles**	Prof. Universitatea Paris / Prof. Université de Paris	04.06.1937
16.	**FAURE Jean-Louis**	Prof. Onorar Fac. Medicină Paris / Professeur honoraire Faculté de Médecine de Paris	28.05.1938
17.	**GUIART Jules**	Prof. Fac. Medicină Lyon / Prof. Faculté de Médecine de Lyon	07.06.1942
18.	**GUILLIERMOND Marie Antoine Alexandre**	Prof. Universitatea Paris / Prof. Université de Paris	04.06.1937

19.	**JAVILLIER Jean-Maurice**	Prof. Sorbona Paris / Prof. Sorbonne Paris	21.12.1937
20.	**JAYLE Félix**	Preşedintele Academiei de Ginecologie Paris / Président de l'Académie de Gynécologie de Paris	05.06.1943
21.	**JEANNEL René**	Prof. Muzeul Istorie Naturală Paris / Prof. Muséum National d'Histoire Naturelle Paris	05.06.1943
22.	**LECOMTE du NOUY Pierre**	Institutul Pasteur Paris / Institut Pasteur de Paris	04.06.1937
23.	**LÉGER Louis Urbain Eugène**	Membru al Academiei de Medicină Paris / Membre de l'Académie Nationale de Médecine de Paris	28.05.1938
24.	**MAUDUIT Alexandre**	Institutul Electrotehnic Nancy / Institut Électrotechnique de Nancy	21.12.1937
25.	**MAURIAC Pierre**	Decanul Fac. de Medicină Bordeaux / Doyen de la Faculté de Médecine de Bordeaux	28.05.1938
26.	**MOLLIARD Marin**	Prof. Onorar Universitatea Paris / Professeur honoraire Université de Paris	04.06.1937
27.	**MONTEL Paul Antoine Aristide**	Prof. Universitatea Paris / Prof. Université de Paris	04.06.1937
28.	**PELLEGRIN Jacques**	Prof. dr. Dir. Muz. Istorie Naturală Paris / Prof. Dir. du Muséum National d'Histoire Naturelle Paris	07.06.1942
29.	**PERRIN Jean Baptiste**	Prof. Universitatea Paris / Prof. Université de Paris	04.06.1937
30.	**ROUBAUD Émile Charles Camille**	Prof. Institut Pasteur Paris / Prof. Institut Pasteur de Paris	21.12.1937
31.	**SABATIER Paul**	Prof. Universitatea Toulouse / Prof. Université de Toulouse	04.06.1937
32.	**TERRACHER Adolphe-Louis**	Rectorul Universităţii Strasburg / Recteur de l'Université de Strasbourg	28.05.1938
33.	**URBAIN Georges**	Prof. Universitatea Paris / Prof. Université de Paris	04.06.1937
34.	**VESSIOT Ernest Paulin Joseph**	Prof. Sorbona Paris / Prof. Sorbonne Paris	21.12.1937

BERTRAND Gabriel Émile

17 mai 1867 - 20 iunie 1962
Biolog și chimist francez
Profesor la Universitatea din Paris
Șef de serviciu la Institutul Pasteur din Paris
Membru al Academiei de Științe din Franța, din 5 martie 1923 (Secția de chimie)
Membru al Academiei de Agricultură din Franța (1926)
Membru al Academiei Naționale de Medicină, din 1931, și al Academiei Naționale de Farmacie
Membru de onoare al Academiei de Științe din România, din 4 iunie 1937

17 mai 1867 - 20 juin 1962
Biologiste et chimiste français
Professeur à l'Université de Paris
Chef du service de biologie de l'Institut Pasteur de Paris
Élu Membre de l'Académie des Sciences de France, le 5 mars 1923 (Section de chimie)
Élu Membre de l'Academie d'Agriculture de France (1926)
Élu Membre de l'Académie Nationale de Médecine, en 1931, et de l'Académie Nationale de Pharmacie
Élu Membre honoraire de l'Académie des Sciences de Roumanie, le 4 juin 1937

BIGOT Alexandre Pierre Désiré

15 mai 1863 - 20 aprilie 1953
Mineralogist francez
Profesor de geologie la Facultatea de Științe din Caen (1893)
Ales vice-președinte al Societății de Geologie din Franța (1903)
Decan al Facultății de Științe din Caen (1907-1927)
A primit Premiul Prestnich al Societății Geologice din Franța (1918)
Membru corespondent al Academiei de Științe din Franța (Secția de mineralogie), din 14 aprilie 1919
Membru de onoare al Academiei de Științe din România, din 20 decembrie 1938

15 mai 1863 - 20 avril 1953
Minéralogiste français
Professeur de géologie à la Faculté des sciences de Caen (1893)
Élu vice-président de la Société Géologique de France (1903)
Doyen de la Faculté des Sciences de Caen (1907-1927)
Il a reçu le Prix Prestnich de la Société Géologique de France (1918)
Correspondant de l'Académie des Sciences de France (Section de minéralogie), le 14 avril 1919
Élu Membre honoraire de l'Académie des Sciences de Roumanie, le 20 décembre 1938

BOUSSAGOL Gabriel

1880-1962
Profesor de spaniolă, coordonator
A publicat o antologie a literaturii spaniole (1930)
Rectorul Universității din Clermont-Ferrand (1936-1937), Bordeaux (1938-1941) și Dijon (1941-1943)
Membru de onoare al Academiei de Științe din România, din 28 mai 1938

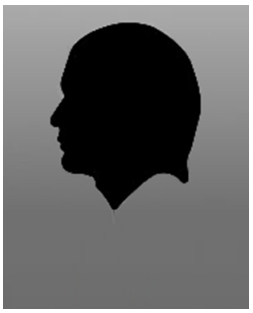

1880-1962
Professeur d'espagnol, coordinator
Il a publié une anthologie de la littérature espagnole (1930)
Recteur de l'Université de Clermont-Ferrand (1936-1937), Bordeaux (1938-1941) et Dijon (1941-1943)
Élu Membre honoraire de l'Académie des Sciences de Roumanie, le 28 mai 1938

BROGLIE Louis Victor Pierre Raymond de

15 august 1892 - 19 martie 1987
Fizician francez
Laureat al Premiului Nobel pentru fizică, în anul 1929
Profesor la Universitatea din Paris, Sorbona
Membru al Academiei de Științe din Franța, din 29 mai 1933 (Secția de mecanică) și secretar perpetuu pentru Divizia de științe matematice
Membru al Biroului Longitudinilor
Membru al Academiei Franceze, în 1944
Membru al Academiei Române, din 18 ianuarie 1957
Membru de onoare al Academiei de Științe din România, din 4 iunie 1937

15 août 1892 - 19 mars 1987
Physicien français
Prix Nobel de physique, en 1929
Professeur à l'Université de Paris, Sorbonne
Élu Membre de l'Académie des Sciences, le 29 mai 1933 (Section de mécanique) et secrétaire perpétuel de la Division des sciences mathématiques
Membre du Bureau des longitudes
Élu Membre de l'Académie Française, en 1944
Élu Membre de l'Académie Roumaine, le 18 janvier 1957
Élu Membre honoraire de l'Académie des Sciences de Roumanie, le 4 juin 1937

CHAZY Jean François

15 august 1882 - 9 martie 1955
Astronom francez
Profesor la Universitatea din Paris
Membru al Biroului Longitudinilor
Membru al Academiei de Științe din Franța, din 8 februarie 1937 (Secția de astronomie)
Membru de onoare al Academiei de Științe din România, din 4 iunie 1937

JEAN CHAZY

15 août 1882 - 9 mars 1955
Astronome français
Professeur à l'Université de Paris
Membre du Bureau des Longitudes
Élu Membre de l'Académie des Sciences de France, le 8 février 1937 (Section d'astronomie)
Élu Membre honoraire de l'Académie des Sciences de Roumanie, le 4 juin 1937

COTTON Aimé Auguste

9 octombrie 1869 - 15 aprilie 1951
Fizician francez
Profesor la Facultatea de Științe din Universitatea din Paris
Membru al Academiei de Științe din Franța, din 26 noiembrie 1923 (Secția de fizică generală)
Președintele Academiei de Științe din Franța, în 1938
Membru al Academiei Române, din 31 mai 1938
Membru de onoare al Academiei de Științe din România, din 4 iunie 1937

9 octobre 1869 - 15 avril 1951
Physicien français
Professeur à la Faculté des Sciences de l'Université de Paris
Élu Membre de l'Académie des Sciences, le 26 novembre 1923 (Section de physique générale)
Président de l'Académie des Sciences de France, en 1938
Élu Membre de l'Académie Roumaine, le 31 mai 1938
Élu Membre honoraire de l'Académie des Sciences de Roumanie, le 4 juin 1937

CUÉNOT Lucien Claude Jules Marie

21 octombrie 1866 - 7 ianuarie 1951
Biolog francez
Profesor la Universitatea din Nancy
Membru nerezident al Academiei de Științe din Franța, din 30 noiembrie 1931
Membru de onoare al Academiei de Științe din România, din 28 mai 1938

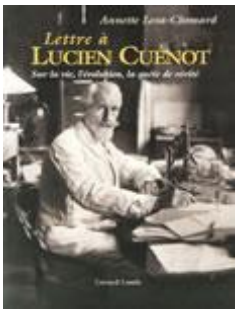

21 octobre 1866 - 7 janvier 1951
Biologiste français
Professeur à l'Université de Nancy
Élu Membre non résident de l'Académie des Sciences de France, le 30 novembre 1931
Élu Membre honoraire de l'Académie des Sciences de Roumanie, le 28 mai 1938

DANGEARD Pierre - Augustin Clément

23 noiembrie 1862 - 10 noiembrie 1947
Botanist francez
Profesor onorific la Universitatea din Paris
Membru al Academiei de Științe din Franța, din 21 mai 1917 (Secția de botanică)
Președinte al Academiei de Științe din Franța, în 1935
Membru de onoare al Academiei de Științe din România, din 4 iunie 1937

23 novembre 1862 - 10 novembre 1947
Botaniste français
Professeur honoraire à l'Université de Paris
Élu Membre de l'Académie des Sciences de France, le 21 mai 1917 (Section de botanique)
Élu Président de l'Académie des Sciences de France, en 1935
Élu Membre honoraire de l'Académie des Sciences de Roumanie, le 4 juin 1937

DANIEL Lucien Louis

1 noiembrie 1856 - 26 decembrie 1940
Botanist francez
Profesor onorific la Universitatea din Rennes
Fondator al Societății Bretone de Botanică
Membru corespondent al Academiei de Științe din Franța (Secția de botanică), din 10 martie 1930
Membru de onoare al Academiei de Științe din România, din 4 iunie 1937

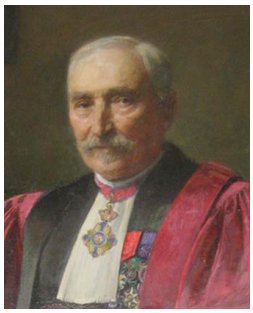

1 novembre 1856 - 26 décembre 1940
Botaniste français
Professeur honoraire à l'Université de Rennes
Fondateur de la Société Botanique de Bretagne
Correspondant de l'Académie des Sciences de France (Section de botanique), le 10 mars 1930
Élu Membre honoraire de l'Académie des Sciences de Roumanie, le 4 juin 1937

DAVY Georges

31 decembrie 1883 - 27 iulie 1976
Sociolog francez
Profesor la Universitatea din Rennes și la Universitatea din Paris-Sorbona
Rector al Universității din Rennes (1931-1938)
Inspector general al Instrucțiunii Publice din Franța (1938)
Membru de onoare al Academiei de Științe din România, din 4 iunie1937

31 décembre 1883 - 27 juillet 1976
Sociologue français
Professeur à l'Université de Rennes et à l'Université de Paris-Sorbonne
Recteur de l'Université de Rennes (1931-1938)
Inspecteur général de l'Instruction Publique de France (1938)
Élu Membre honoraire de l'Académie des Sciences de Roumanie, le 4 juin 1937

DELÉPINE Stéphane Marcel

19 septembrie 1871 - 21 octombrie 1965
Chimist și farmacist francez
Profesor la Collège de France
Distins cu Medalia de aur a CNRS, în 1962
Membru al Academiei de Medicină și al Academiei de Farmacie din Franța
Membru al Academiei de Științe din Franța, din 20 ianuarie 1930 (Secția de chimie)
Membru de onoare al Academiei de Științe din România, din 4 iunie 1937

19 septembre 1871 - 21 octobre 1965
Chimiste et pharmacien français
Professeur au Collège de France
Décoré de la Médaille d'or du CNRS, en 1962
Élu Membre de l'Académie Nationale de Médecine et de l'Académie Nationale de Pharmacie
Élu Membre de l'Académie des Sciences de France, le 20 janvier 1930 (Section de chimie)
Élu Membre honoraire de l'Académie des Sciences de Roumanie, le 4 juin 1937

DELTHEIL Robert

3 aprilie 1890 - 16 iulie 1972
Matematician francez
Profesor titular la Universitatea din Toulouse
Decan al Facultății de Științe din Toulouse (1930)
Rector al Academiei din Caen (1936)
Rector al Academiei din Toulouse (1937)
Membru de onoare al Academiei de Științe din România, din 28 mai 1938

3 avril 1890 - 16 juillet 1972
Mathématicien français
Professeur à l'Université de Toulouse
Doyen de la Faculté des sciences de Toulouse (1930)
Recteur de l'Académie de Caen (1936)
Recteur de l'Académie de Toulouse (1937)
Élu Membre honoraire de l'Académie des Sciences de Roumanie, le 28 mai 1938

DENJOY Arnaud

5 ianuarie 1884 - 21 ianuarie 1974
Matematician francez
Profesor titular la Universitatea din Paris, Sorbona
Membru al Academiei de Științe din Franța, din 15 iunie 1942 (Secția de geometrie)
Președinte al Academiei de Științe din Franța, în 1962
Membru al Academiei Române, din 8 ianuarie 1957
Membru de onoare al Academiei de Științe din România, din 21 decembrie 1937

5 janvier 1884 - 21 janvier 1974
Mathématicien français
Professeur à l'Université de Paris, Sorbonne
Élu Membre de l'Academie des Sciences de France, le 15 juin 1942 (Section de géométrie)
Élu Président de l'Académie des Sciences de France, en 1962
Élu Membre de l'Académie Roumaine, le 8 janvier 1957
Élu Membre honoraire de l'Académie des Sciences de Roumanie, le 21 décembre 1937

ESCLANGON Ernest Benjamin

17 martie 1876 - 28 ianuarie 1954
Astronom și matematician francez
Profesor de astronomie la Universitatea din Strasbourg
Director al Observatorului din Paris și al Biroului Internațional al Orei
Membru al Biroului Longitudinilor și al Academiei Naționale de Medicină
Membru al Academiei de Științe din Franța, din 25 noiembrie 1929 (Secția de astronomie)
Președinte al Academiei de Științe din Franța, în 1942
Membru de onoare al Academiei de Științe din România, din 4 iunie 1937

17 mars 1876 - 28 janvier 1954
Astronome et mathématicien français
Professeur d'astronomie à l'Université de Strasbourg
Directeur de l'Observatoire de Paris et du Bureau International de l'Heure
Membre du Bureau des Longitudes et de l'Académie Nationale de Médecine
Élu Membre de l'Académie des Sciences de France, le 25 novembre 1929 (Section d'astronomie)
Élu Président de l'Académie des Sciences de France, en 1942
Élu Membre honoraire de l'Académie des Sciences de Roumanie, le 4 juin 1937

FABRY Marie Paul Auguste Charles

11 iunie 1867 - 11 decembrie 1945
Fizician francez
Profesor la Universitatea din Marsilia, la Universitatea din Paris și la Școala Politehnică din Paris
Membru al Biroului Longitudinilor
Distins cu Medalia Rumford, cu Medalia Henry Draper și cu Medalia Franklin
Membru al Academiei de Științe din Franța, din 20 iunie 1927 (Secția de fizică generală)
Membru de onoare al Academiei de Științe din România, din 4 iunie 1937

11 juin 1867 - 11 décembre 1945
Physicien français
Professeur à l'Université de Marseille, à l'Université de Paris et à l'École Polytechnique de Paris
Membre du Bureau des longitudes
Décoré de la Médaille Rumford, de la Médaille Henry Draper et de la Médaille Franklin
Élu Membre de l'Académie des Sciences de France, le 20 juin 1927 (Section de physique générale)
Élu Membre honoraire de l'Académie des Sciences de Roumanie, le 4 juin 1937

FAURE Jean - Louis

27 octombrie 1863 - 26 octombrie 1944
Medic francez
Profesor la Facultatea de Medicină a Universității din Paris
Membru al Academiei Naționale de Medicină și al Academiei de Chirurgie din Franța
Membru al Academiei de Științe din Franța, din 11 iunie 1934 (Secția de medicină și chirurgie)
Membru de onoare al Academiei de Științe din România, din 28 mai 1938

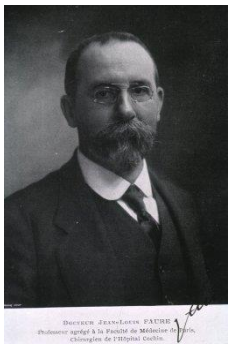

27 octobre 1863 - 26 octobre 1944
Médecin français
Professeur à la Faculté de médecine de l'Université de Paris
Élu Membre de l'Académie Nationale de Médecine et de l'Académie Française de Chirurgie
Élu Membre de l'Académie des Sciences de France, le 11 juin 1934 (Section de médecine et chirurgie)
Élu Membre honoraire de l'Académie des Sciences de Roumanie, le 28 mai 1938

GUIART Jules

4 iulie 1870 - 19 februarie 1965
Medic francez
Profesor la Facultatea de Medicină a Universității din Lyon
Membru al Academiei Române, din 12 decembrie 1924
Membru de onoare al Academiei de Științe din România, din 7 iunie 1942

4 juillet 1870 - 19 février 1965
Médecin français
Professeur à la Faculté de Médecine de l'Université de Lyon
Élu Membre de l'Académie Roumaine, le 12 décembre 1924
Élu Membre honoraire de l'Académie des Sciences de Roumanie, le 7 juin 1942

GUILLIERMOND Marie Antoine Alexandre

19 august 1876 - 1 aprilie 1945
Botanist francez
Profesor la Facultatea de Științe a Universității din Paris și la Școala Normală Superioară din Paris
Membru al Societății de Micologie a Franței, al Asociației Franceze pentru Progresul Științei și al Societății de Botanică din Franța
Membru al Academiei de Științe din Franța, din 21 ianuarie 1935 (Secția de botanică)
Membru de onoare al Academiei de Științe din România din 4 iunie 1937

19 août 1876 - 1 avril 1945
Botaniste français
Professeur à la Faculté des Sciences de l'Université de Paris, et à l'École Normale Supérieure de Paris
Élu Membre de la Société Mycologique de France, de l'Association Française pour l'Avancement des Sciences et de la Société Botanique de France
Élu Membre de l'Académie des Sciences de France, le 21 janvier 1935 (Section de botanique)
Élu Membre honoraire de l'Académie des Sciences de Roumanie, le 4 juin 1937

JAVILLIER Jean - Maurice

5 februarie 1875 - 15 iunie 1955
Farmacist și biochimist francez
Profesor la Facultatea de Științe a Universității din Paris și la Conservatorul Național de Arte și Meserii
Membru al Societății de Chimie Biologică (1925 - 1929)
Director al Laboratorului de chimie fiziologică la Institutul de Cercetări Agronomice din Paris (1922 - 1931)
Membru al Academiei de Agricultură din Franța și al Academiei Naționale de Medicină
Membru al Academiei de Științe din Franța, din 7 decembrie 1936 (Secția de economie rurală)
Președinte al Academiei de Științe din Franța, în 1951
Membru de onoare al Academiei de Științe din România, din 21 decembrie 1937

5 février 1875 - 15 juin 1955
Pharmacien et biochimiste français
Professeur à la Faculté des Sciences de l'Université de Paris et au Conservatoire National des Arts et Métiers
Élu Membre de la Société de Chimie Biologique (1925 - 1929)
Directeur du Laboratoire de chimie physiologique de l'Institut de Recherches Agronomiques de Paris (1922 - 1931)
Élu Membre de l'Académie d'Agriculture de France et de l'Académie Nationale de Médecine
Élu Membre de l'Académie des Sciences de France, le 7 décembre 1936 (Section d'économie rurale)
Élu Président de l'Académie des Sciences de France, en 1951
Élu Membre honoraire de l'Académie des Sciences de Roumanie, le 21 décembre 1937

JAYLE Félix

1866 - 1945
Medic francez
A pus bazele *Revue de gynécologie et de chirurgie abdominale* (1897)
Coautor al *Glossaire médical*, C. Naud (Paris), 1902
Membru de onoare al Academiei de Științe din România, din 5 iunie 1943

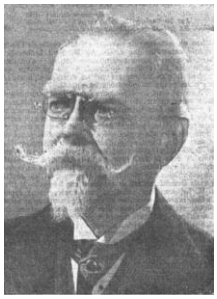

1866 - 1945
Médecin français
Il a fondé la *Revue de gynécologie et de chirurgie abdominale* (1897)
Co-auteur du *Glossaire médical*, C. Naud (Paris), 1902
Élu Membre honoraire de l'Académie des Sciences de Roumanie, le 5 juin 1943

JEANNEL René

23 martie 1879 - 20 februarie 1965
Zoolog și entomolog francez
Director al Muzeului Național de Istorie Naturală din Paris (1945 - 1951)
Profesor de biologie generală la Facultatea de Științe din Cluj (1920)
Membru al Academiei Române, din 26 mai 1928
Membru de onoare al Academiei de Științe din România, din 5 iunie 1943

23 mars 1879 - 20 février 1965
Zoologiste et entomologiste français
Directeur du Muséum National d'Histoire Naturelle de Paris (1945 - 1951)
Professeur de biologie générale à la Faculté des Sciences de Cluj (1920)
Élu Membre de l'Académie Roumaine, le 26 mai 1928
Élu Membre honoraire de l'Académie des Sciences de Roumanie, le 5 juin 1943

LECOMTE DU NOUŸ Pierre

20 decembrie 1883 - 22 septembrie 1947
Matematician, biofizician, scriitor și filosof francez
Director de studii la École Pratique des Hautes Etudes de la Sorbonne
Membru de onoare al Academiei de Științe din România, din 4 iunie 1937

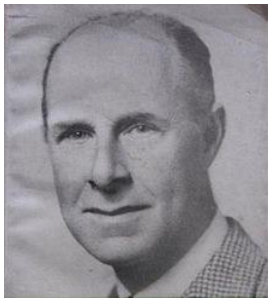

20 décembre 1883 - 22 septembre 1947
Mathématicien, physicien, écrivain et philosophe français
Directeur de l'École Pratique des Hautes Etudes à la Sorbonne
Élu Membre honoraire de l'Académie des Sciences de Roumanie, le 4 juin 1937

LÉGER Louis Urbain Eugène

7 septembrie 1866 - 7 iulie 1948
Zoolog, protistolog, hidrobiolog francez
Profesor la Facultatea de Științe din Grenoble și la Școala de medicină din Grenoble
Membru al Academiei de agricultură din Franța (1927)
Membru al Academiei Masaryk din Praga
Ofițer al Legiunii de onoare, în 1929
Membru corespondent al Academiei de Științe din Franța, din 3 decembrie 1928 (Secția de anatomie și zoologie)
Membru de onoare al Academiei de Științe din România, din 28 mai 1938

7 septembre 1866 - 7 juillet 1948
Zoologiste français, spécialiste en protistologie, hydrobiologiste
Professeur à la Faculté des Sciences de Grenoble et à l'École de Médicine de Grenoble
Élu Membre de l'Académie d'Agriculture de France (1927)
Élu Membre de l'Académie Masaryk de Prague
Officier de la Légion d'honneur, en 1929
Correspondant de l'Académie des Sciences de France, le 3 décembre 1928 (Section d'anatomie et zoologie)
Élu Membre honoraire de l'Académie des Sciences de Roumanie, le 28 mai 1938

MAUDUIT Alexandre

15 ianuarie 1874 - 10 februarie 1956
Profesor la Facultatea de Științe din Nancy (1913)
Membru al Academiei de Științe din Franța (1937)
Președinte de onoare al Societății Electricienilor din Franța (1947)
Ofițer la academie (1905), ofițer al Instrucției Publice (1909), Cavaler al Legiunii de onoare cu titlu militar (1917), Premiul Montéfiore (1920), Ofițer al Legiunii de onoare (1952)
Membru de onoare al Academiei de Științe din România, din 21 decembrie 1937

15 janvier 1874 - 10 février 1956
Professeur à la Faculté des Sciences de Nancy (1913)
Élu membre de l'Académie des Sciences de France (1937)
Président d'honneur de la Société Française des électriciens
Officier d'académie (1905), officier de l'Instruction Publique (1909), Chevalier de la Légion d'honneur à titre militaire (1917), Prix Montéfiore (1920), Officier de la Légion d'honneur (1952)
Élu Membre honoraire de l'Académie des Sciences de Roumanie, le 21 décembre 1937

MAURIAC Pierre

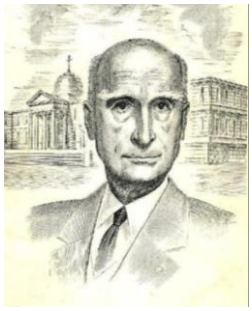

21 noiembrie 1882 - 1 noiembrie 1963
Medic și om de litere francez
Președintele Academiei de Științe din Bordeaux
Membru de onoare al Academiei de Științe din România, din 28 mai 1938

21 novembre 1882 - 1 novembre 1963
Médecin et homme de lettres français
Président de l'Académie des Sciences de Bordeaux
Élu Membre honoraire de l'Académie des Sciences de Roumanie, le 28 mai 1938

MOLLIARD Marin

8 iunie 1866 - 24 iulie 1944
Botanist francez
Conferențiar (1902), profesor adjunct (1910), profesor de fiziologie vegetală (1913) și decan (1920)
Conferențiar la École Normale de Saint-Cloud (1922). Profesor onorific (1937)
Membru al Academiei de Agricultură din Franța
Membru al Societății Botanice din Franța și al Societății de Micologie din Franța
Membru al Academiei de Științe din Franța, din 7 mai 1923 (Secția de botanică)
Membru de onoare al Academiei de Științe din România, din 4 iunie 1937

8 juin 1866 - 24 juillet 1944
Botaniste français
Maître de conférences (1902), professeur adjoint (1910), professeur de physiologie végétale (1913) et doyen (1920). Maître de conférences à l'École Normale de Saint-Cloud (1922). Professeur honoraire (1937)
Élu Membre de l'Académie d'Agriculture de France
Élu Membre de la Société Botanique de France et de la Société Mycologique de France
Élu Membre de l'Académie des Sciences de France, le 7 mai 1923 (Section de botanique)
Élu Membre honoraire de l'Académie des Sciences de Roumanie, le 4 juin 1937

MONTEL Paul Antoine Aristide

29 aprilie 1876 - 22 ianuarie 1975
Matematician francez
Profesor la Facultatea de Științe a Universității din Paris
Membru al Academiei de Științe din Franța, din 31 mai 1937 (Secția de geometrie)
Președinte al Academiei de Științe din Franța, în 1958
Membru de onoare al Academiei de Științe din România, din 4 iunie 1937
Membru al Academiei Române, din 1929

29 avril 1876 - 22 janvier 1975
Mathématicien français
Professeur à la Faculté des Sciences de l'Université de Paris
Élu Membre de l'Académie des Sciences de France, le 31 mai 1937 (Section de géométrie)
Élu Président de l'Académie des Sciences de France, en 1958
Élu Membre honoraire de l'Académie des Sciences de Roumanie, le 4 juin 1937
Élu Membre de l'Académie Roumaine, le 1929

PELLEGRIN Jacques

12 iunie 1873 - 12 august 1944
Zoolog francez
Profesor la Catedra de zoologie (reptile și pești) a Muzeului Național de Istorie Naturală din Paris
Sub-director al Muzeului Național de Istorie Naturală din Paris
Președinte al Societății Zoologice din Franța
Membru de onoare al Academiei de Științe din România, din 7 iunie 1942

12 juin 1873 - 12 août 1944
Zoologiste français
Professeur à la Chaire de zoologie (reptiles et poissons) du Muséum National d'Histoire Naturelle de Paris
Directeur adjoint du Muséum National d'Histoire Naturelle de Paris
Président de la Société Zoologique de France
Élu Membre honoraire de l'Académie des Sciences de Roumanie, le 7 juin 1942

PERRIN Jean Baptiste

30 septembrie 1870 - 17 aprilie 1942
Fizician francez
Laureat al Premiului Nobel pentru fizică, în anul 1926
Profesor la Universitatea din Paris, Sorbona
Membru al Academiei de Științe din Franța, din 11 iunie 1923
Președinte al Academiei de Științe din Franța, în 1936
Comandant al Legiunii de onoare, în 1926
Membru de onoare al Academiei Române, din 28 mai 1930
Membru de onoare al Academiei de Științe din România, din 28 mai 1938

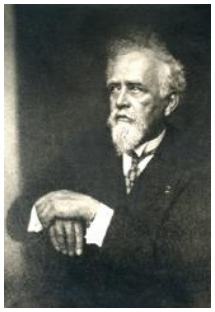

30 septembre 1870 - 17 avril 1942
Physicien français
Prix Nobel de physique, en 1926
Professeur à l'Université de Paris, Sorbonne
Élu Membre de l'Académie des Sciences de France, le 11 juin 1923
Président de l'Académie des Sciences de France, en 1936
Commandant de la Légion d'honneur, en 1926
Élu Membre honoraire de l'Académie Roumaine, le 28 mai 1930
Élu Membre honoraire de l'Académie des Sciences de Roumanie, le 28 mai 1938

ROUBAUD Émile Charles Camille

2 martie 1882 - 30 septembrie 1962
Biolog și entomolog francez
Profesor la Institutul Pasteur din Paris
Președinte al Societății de Patologie Exotică (1936 - 1946)
Comandant al ordinului Legiunii de onoare (1951)
Membru al Academiei de Științe Coloniale și al Academiei de Agricultură din Franța
Membru al Academiei de Științe din Franța, din 14 martie 1938 (Secția de anatomie și zoologie)
Membru de onoare al Academiei de Științe din România, din 21 decembrie 1937

2 mars 1882 - 30 septembre 1962
Biologiste et entomologiste français
Professeur à l'Institut Pasteur de Paris
Président de la Société de Pathologie Exotique (1936 - 1946)
Commandant de la Légion d'honneur (1951)
Élu Membre de l'Académie des Sciences Coloniales et de l'Académie d'Agriculture de France
Élu Membre de l'Académie des Sciences de France, le 14 mars 1938 (Section d'anatomie et zoologie)
Élu Membre honoraire de l'Académie des Sciences de Roumanie, le 21 décembre 1937

SABATIER Paul

5 noiembrie 1854 - 14 august1941
Chimist francez
Laureat al Premiului Nobel pentru fizică, 1912
Profesor la Universitatea din Toulouse
Membru corespondent al Academiei de Științe din Franța, din 25 martie 1901
Membru nerezident al Academiei de Științe din Franța, din 21 aprilie 1913
Membru de onoare al Academiei Române, din 11 iunie 1925
Membru de onoare al Academiei de Științe din România, din 4 iunie 1937

5 novembre 1854 - 14 août 1941
Chimiste français
Prix Nobel de physique, en 1912
Professeur à l'Université de Toulouse
Correspondant de l'Académie des Sciences de France, 25 mars 1901
Élu Membre non résident de l'Académie des Sciences de France, le 21 avril 1913
Élu Membre honoraire de l'Académie Roumaine, le 11 juin 1925
Élu Membre honoraire de l'Académie des Sciences de Roumanie, le 4 juin 1937

TERRACHER Adolphe - Louis

16 februarie 1881 - 2 aprilie 1955
Lingvist francez
Profesor la Universitatea din Liverpool
Fondator al Societății Lingvistice Romane
Secretar general al Ministerului Instrucției Publice
Rectorul Academiei și Universității din Strasbourg
Membru de onoare al Academiei de Științe din România, din 28 mai 1938

16 février 1881 - 2 avril 1955
Linguiste français
Professeur à l'Université de Liverpool
Fondateur de la Société de Linguistique Romane
Secrétaire général au Ministère de l'Instruction Publique
Recteur de l'Académie et de l'Université de Strasbourg
Élu Membre honoraire de l'Académie des Sciences de Roumanie, le 28 mai 1938

URBAIN Georges

12 aprilie 1872 - 5 noiembrie 1938
Chimist francez
Profesor la Universitatea din Paris, Sorbona
Membru al Academiei de Științe din Franța, din 9 mai 1921 (Secția de chimie)
Membru al Academiei Române, din 1 iunie 1938
Membru de onoare al Academiei de Științe din România, din 4 iunie 1937

12 avril 1872 - 5 novembre 1938
Chimiste français
Professeur à l'Université de Paris, Sorbonne
Élu Membre de l'Académie des Sciences, le 9 mai 1921 (Section de chimie)
Élu Membre de l'Académie Roumaine, le 1er juin 1938
Élu Membre honoraire de l'Académie des Sciences de Roumanie, le 4 juin 1937

VESSIOT Ernest Paulin Joseph

8 martie 1865 - 17 octombrie 1952
Matematician francez
Profesor la Universitatea din Paris
Director al Școlii Normale Superioare
Membru al Academiei de Științe din Franța, din 29 noiembrie 1943 (Secția de mecanică)
Membru de onoare al Academiei de Științe din România, din 21 decembrie 1937

8 mars 1865 - 17 octobre 1952
Mathématicien français
Professeur à l'Université de Paris
Directeur de l'École Normale Supérieure
Élu Membre de l'Académie des Sciences de France, le 29 novembre 1943 (Section de mécanique)
Élu Membre honoraire de l'Académie des Sciences de Roumanie, le 21 décembre 1937

Oameni de ştiinţă francezi membri corespondenţi ai *Academiei de Ştiinţe din România* (actualmente *Academia Oamenilor de Ştiinţă din România*)

Scientifiques français correspondants de *l'Académie Roumaine des Sciences* (actuellement *Académie Roumaine des Scientifiques*)

Nr. Crt. / No	Numele și prenumele / Nom et prénom	Titlul științific și instituția angajatoare / Titre scientifique et employeur	Data alegerii / Date de l'élection
1.	**CORBIÈRE François Marie Louis**	Profesor la Collège d'Argentan / Professeur au Collège d'Argentan	20.12.1938
2.	**DANGEARD Louis Marie Bernard**	Profesor la Facultatea de Științe din Clermont-Ferrand / Professeur la Faculté des sciences de Clermont-Ferrand	04.06.1937
3.	**DORIERE Auguste**	Profesor Universitatea Grenoble / Professeur la Université de Grenoble	07.06.1942
4.	**DUBUSC Roger**	Chef du Laboratoire Comp. Gaz Paris / Șef Laborator Comp. Gaz Paris	04.06.1937
5.	**JEANNENEY Georges**	Profesor la Facultatea de Medicină din Bordeaux / Professeur à la Faculté de Médecine de Bordeaux	28.05.1938
6.	**MANGENOT Georges**	Profesor Institutul de Botanică, Universitatea Paris XII (1973) / Professeur Institut de Botanique, Université de Paris XII (en 1973)	04.06.1937

CORBIÈRE François Marie Louis

10 mai 1850 - 3 ianuarie 1941
Botanist francez
Profesor la Collège d'Argentan (1869)
Profesor de științele naturii la Liceul din Cherbourg (1884)
Autorul unui ierbar conservat la Société des sciences de Cherbourg
Membru corespondent al Academiei de Științe din România, din 20 decembrie 1938

10 mai 1850 - 3 janvier 1941
Botaniste français
Professeur au Collège d'Argentan (1869)
Professeur de sciences naturelles au Lycée de Cherbourg (1884)
Auteur d'un herbier conservé à la Société des Sciences de Cherbourg
Correspondant de l'Académie des Sciences de Roumanie, le 20 décembre 1938

DANGEARD Louis Marie Bernard

29 aprilie 1898 - 15 aprilie 1987
Geolog francez
Profesor universitar de geologie la Facultatea de Științe din Clermont-Ferrand (1930 - 1933)
Profesor universitar de geologie la Facultatea de Științe din Caen (1933 - 1968)
Președinte al Societatea de Geologie din Franța (1955)
Membru corespondent al Academiei de Științe din România, din 4 iunie 1937

29 avril 1898 - 15 avril 1987
Géologue français
Professeur de géologie à la Faculté des sciences de Clermont-Ferrand (1930 - 1933)
Professeur de géologie à la Faculté des Sciences de Caen (1933 - 1968)
Élu Président de la Société Géologique de France (1955)
Correspondant de l'Académie des Sciences de Roumanie, le 4 juin 1937

DORIERE Auguste

Prof. dr. Universitatea Grenoble
Membru corespondent al Academiei de Științe din România, din 7 iunie 1942

Professeur, docteur, Université de Grenoble
Correspondant de l'Académie des Sciences de Roumanie, le 7 juin 1942

DUBUSC Roger

Șef Laborator Comp. Gaz Paris
Membru corespondent al Academiei de Științe din România, din 4 iunie 1937

Chef du Laboratoire Comp. Gaz Paris
Élu correspondant de l'Académie des Sciences de Roumanie, le 4 juin 1937

JEANNENEY Georges

7 octombrie 1891 - 14 iulie 1945
Medic francez
Profesor la Facultatea de Medicină din Bordeaux
Doctor în medicină (Bordeaux, 1919)
Chirurg la Spitalul din Bordeaux și chirurg-adjunct la Centrul de Cancer
Membru corespondent al Academiei de Medicină (9 martie 1943)
Membru corespondent al Academiei de Științe din România, din 28 mai 1938

7 octobre 1891 - 14 juillet 1945
Médecin français
Professeur à la Faculté de Médecine de Bordeaux
Docteur en médecine (Bordeaux, 1919)
Chirurgien à l'Hôpital de Bordeaux et chirurgien adjoint au Centre du Cancer
Membre correspondant de l'Académie Nationale de Médecine (9 mars 1943)
Élu correspondant de l'Académie des Sciences de Roumanie, le 28 mai 1938

MANGENOT Georges

1899 - 1985
Botanist francez
Doctor în biologie vegetală
Conferențiar la Facultatea de Științe din Paris (1941)
Profesor de biologie vegetală la Institutul de Botanică, Universitatea Paris XII (1973)
Președinte al Societății de Botanică din Franța (1920)
Membru al Academiei de Științe Outre – Mer (1957)
Membru corespondent al Academiei de Științe din România, din 4 iunie 1937

1899 - 1985
Botaniste français
Docteur ès-sciences (biologie végétale)
Maître de conférences à la Faculté des Sciences de Paris (en 1941)
Professeur de biologie végétale à l'Institut de Botanique, Université de Paris XII (en 1973)
Président de la Société Botanique de France (en 1920)
Membre de l'Académie des Sciences d'Outre-Mer (en 1957)
Élu correspondant de l'Académie des Sciences de Roumanie, le 4 juin 1937

Membri ai *Academiei de Științe din Franța* și ai *Academiei de Științe din România* (actualmente *Academia Oamenilor de Știință din România*)

Membres de *l'Académie des Sciences de France* et de *l'Académie des Sciences de Roumanie* (actuellement *Académie Roumaine des Scientifiques*)

Nr. Crt. / No	Numele și prenumele / Nom et prénom	Titlul științific și instituția angajatoare / Titre scientifique et employeur	Data alegerii / Date de l'élection
1.	**BERTRAND Gabriel Émile**	Prof. Universitatea Paris / Prof. Université de Paris	04.06.1937
2.	**BIGOT Alexandre Pierre Désiré**	Prof. Universitatea Caen / Prof. Université de Caen	20.12.1938
3.	**BRINER Émile**	Prof. Universitatea Geneva/ Prof Université de Genève	07.06.1942
4.	**BROGLIE Louis Victor Pierre Raymond de**	Prof. Universitatea Paris / Prof. Université de Paris	04.06.1937
5.	**CHAZY Jean François**	Prof. Universitatea Paris / Prof. Université de Paris	04.06.1937
6.	**COTTON Aimé Auguste**	Prof. Universitatea Paris / Prof. Université de Paris	04.06.1937
7.	**CUÉNOT Lucien Claude Jules Marie**	Prof. Universitatea Nancy / Prof. Université de Nancy	28.05.1938
8.	**DANGEARD Pierre - Augustin Clément**	Prof. Onorar Universitatea Paris / Professeur honoraire Université de Paris	04.06.1937
9.	**DANIEL Lucien Louis**	Prof. Onorar Universitatea Rennes / Professeur honoraire Université de Rennes	04.06.1937
10.	**DELÉPINE Stéphane Marcel**	Prof. Collège de France Paris / Prof. Collège de France Paris	04.06.1937
11.	**DENJOY Arnaud**	Prof. Universitatea Paris / Prof. Université de Paris	21.12. 1937
12.	**ESCLANGON Ernest Benjamin**	Prof. Universitatea Paris / Prof. Université de Paris	04.06.1937
13.	**FABRY Marie Paul Auguste Charles**	Prof. Universitatea Paris / Prof. Université de Paris	04.06.1937
14.	**FAURE Jean - Louis**	Prof. Onorar Fac. Medicină Paris / Professeur honoraire Faculté de Médecine de Paris	28.05.1938

15.	**FOURMARIER Paul Frédéric Joseph**	Prof. Universitatea Liege / Prof. Université de Liège	20.01.1938
16.	**HULUBEI Horia**	Prof. Universitatea București / Prof. Université de Bucarest	21.12.1935
17.	**JAVILLIER Jean - Maurice**	Prof. Sorbona Paris / Prof. Sorbonne Paris	21.12.1937
18.	**KARRER Paul**	Prof. Universitatea Zurich / Prof. Université de Zurich	07.06.1942
19. 7	**MAUDUIT Alexandre**	Institutul Electrotehnic Nancy / Institut électrotechnique de Nancy	21.12.1937
20.	**MOLLIARD Marin**	Prof. Onorar Universitatea Paris / Professeur honoraire Université de Paris	04.06.1937
21.	**MONTEL Paul Antoine Aristide**	Prof. Universitatea Paris / Prof. Université de Paris	04.06.1937
22.	**PERRIN Jean Baptiste**	Prof. Universitatea Paris / Prof. Université de Paris	04.06.1937
23.	**ROUBAUD Émile Charles Camille**	Prof. Institut Pasteur Paris / Prof. Institut Pasteur de Paris	21.12.1937
24.	**SABATIER Paul**	Prof. Universitatea Toulouse / Prof. Université de Toulouse	04.06.1937
25.	**URBAIN Georges**	Prof. Universitatea Paris / Prof. Université de Paris	04.06.1937
26.	**VESSIOT Ernest Paulin Joseph**	Prof. Sorbona Paris / Prof. Sorbonne Paris	21.12.1937

BERTRAND Gabriel Émile

17 mai 1867 - 20 iunie 1962
Biolog și chimist francez
Profesor la Universitatea din Paris
Șef de serviciu la Institutul Pasteur din Paris
Membru al Academiei de Științe din Franța, din 5 martie 1923 (Secția de chimie)
Membru al Academiei de Agricultură din Franța (1926)
Membru al Academiei Naționale de Medicină, din 1931 și al Academiei Naționale de Farmacie
Membru de onoare al Academiei de Științe din România, din 4 iunie 1937

17 mai 1867 - 20 juin 1962
Biologiste et chimiste français
Professeur à l'Université de Paris
Chef du service de biologie de l'Institut Pasteur de Paris
Élu Membre de l'Académie des Sciences de France, le 5 mars 1923 (Section de chimie)
Élu Membre de l'Académie d'Agriculture de France (1926)
Élu Membre de l'Académie Nationale de Médecine, 1931, et de l'Académie Nationale de Pharmacie
Élu Membre honoraire de l'Académie des Sciences de Roumanie, le 4 juin 1937

BIGOT Alexandre Pierre Désiré,

15 mai 1863 - 20 aprilie 1953
Mineralogist francez
Profesor de geologie la Facultatea de Științe din Caen (1893)
Ales vice-președinte al Societății de Geologie din Franța (1903)
Decan al Facultății de Științe din Caen (1907 - 1927)
A primit Premiul Prestnich al Societății Geologice din Franța (1918)
Membru corespondent al Academiei de Științe din Franța (Secția de mineralogie), din 14 aprilie 1919
Membru de onoare al Academiei de Științe din România, din 20 decembrie 1938

15 mai 1863 - 20 avril 1953
Minéralogiste français
Professeur de géologie à la Faculté des Sciences de Caen (1893)
Élu vice-président de la Société Géologique de France (1903)
Doyen de la Faculté des Sciences de Caen (1907 - 1927)
Il a reçu le Prix Prestnich de la Société Géologique de France (1918)
Correspondant de l'Académie des Sciences de France (Section de minéralogie), 14 avril 1919
Élu Membre honoraire de l'Académie des Sciences de Roumanie, le 20 décembre 1938

BRINER Émile

10 februarie 1879 - 11 aprilie 1965
Chimist elvețian
Profesor la Universitatea din Geneva
Membru corespondent al Academiei de Științe din Franța (Secția de chimie), din 16 iunie 1947
Membru de onoare al Academiei de Științe din România, din 7 iunie 1942

10 février 1879 - 11 avril 1965
Chimiste suisse
Professeur à l'Université de Genève
Correspondant de l'Académie des Sciences de France (Section de chimie), le 16 juin 1947
Élu Membre honoraire de l'Académie des Sciences de Roumanie, le 7 juin 1942

BROGLIE Louis Victor Pierre Raymond de

15 August 1892 - 19 martie 1987
Fizician francez
Laureat al Premiului Nobel pentru fizică în anul 1929
Profesor la Universitatea din Paris, Sorbona
Membru al Academiei de Științe din Franța, din 29 mai 1933, Secția de mecanică, și secretar perpetuu pentru Divizia de științe matematice
Membru al Biroului Longitudinilor
Membru al Academiei Franceze, în 1944
Membru al Academiei Române, din 18 ianuarie 1957
Membru de onoare al Academiei de Științe din România, din 4 iunie 1937

15 août 1892 - 19 mars 1987
Physicien français
Prix Nobel de physique, en 1929
Professeur à l'Université de Paris, Sorbonne
Élu Membre de l'Académie des Sciences de France, le 29 mai 1933 (Section de mécanique) et secrétaire perpétuel de la Division des sciences mathématiques
Membre du Bureau des Longitudes
Élu Membre de l'Académie Française, en 1944
Élu Membre de l'Académie Roumaine, le 18 janvier 1957
Élu Membre honoraire de l'Académie des Sciences de Roumanie, le 4 juin 1937

CHAZY Jean François

15 august 1882 - 9 martie 1955
Astronom francez
Profesor la Universitatea din Paris
Membru al Biroului Longitudinilor
Membru al Academiei de Științe din Franța, din 8 februarie 1937 (Secția de astronomie)
Membru de onoare al Academiei de Științe din România, din 4 iunie 1937

JEAN CHAZY

15 août 1882 - 9 mars 1955
Astronome français
Professeur à l'Université de Paris
Membre du Bureau des Longitudes
Élu Membre de l'Académie des Sciences de France, le 8 février 1937 (Section d'astronomie)
Élu Membre honoraire de l'Académie des Sciences de Roumanie, le 4 juin 1937

COTTON Aimé Auguste

9 octombrie 1869 - 15 aprilie 1951
Fizician francez
Profesor la Facultatea de Științe din Universitatea din Paris
Membru al Academiei de Științe din Franța, din 26 noiembrie 1923 (Secția de fizică generală)
Președintele Academiei de Științe din Franța, în 1938
Membru al Academiei Române, din 31 mai 1938
Membru de onoare al Academiei de Științe din România, din 4 iunie 1937

9 octobre 1869 - 15 avril 1951
Physicien français
Professeur à la Faculté des Sciences de l'Université de Paris
Élu Membre de l'Académie des Sciences de France, le 26 novembre 1923 (Section de physique générale)
Président de l'Académie des Sciences de France, en 1938
Élu Membre de l'Académie Roumaine, le 31 mai 1938
Élu Membre honoraire de l'Académie des Sciences de Roumanie, le 4 juin 1937

CUÉNOT Lucien Claude Jules Marie

21 octombrie 1866 - 7 ianuarie 1951
Biolog francez
Profesor la Universitatea din Nancy
Membru nerezident al Academiei de Științe din Franța, din 30 noiembrie 1931
Membru de onoare al Academiei de Științe din România, din 28 mai 1938

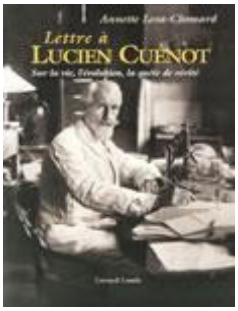

21 octobre 1866 - 7 janvier 1951
Biologiste français
Professeur à l'Université de Nancy
Élu Membre non résident de l'Académie des Sciences de France, le 30 novembre 1931
Élu Membre honoraire de l'Académie des Sciences de Roumanie, le 28 mai 1938

DANGEARD Pierre - Augustin Clément

23 noiembrie 1862 - 10 noiembrie 1947
Botanist francez
Profesor onorific la Universitatea din Paris
Membru al Academiei de Științe din Franța, din 21 mai 1917 (Secția de botanică)
Președinte al Academiei de Științe din Franța, în 1935
Membru de onoare al Academiei de Științe din România, din 4 iunie 1937

23 novembre 1862 - 10 novembre 1947
Botaniste français
Professeur honoraire à l'Université de Paris
Élu Membre de l'Académie des Sciences de France, le 21 mai 1917 (Section de botanique)
Élu Président de l'Académie des Sciences de France,en 1935
Élu Membre honoraire de l'Académie des Sciences de Roumanie, le 4 juin 1937

DANIEL Lucien Louis

1 noiembrie 1856 - 26 decembrie 1940
Botanist francez
Profesor onorific la Universitatea din Rennes
Fondator al Societății Bretone de Botanică
Membru corespondent al Academiei de Științe din Franța (Secția de botanică), din 10 martie 1930
Membru de onoare al Academiei de Științe din România, din 4 iunie 1937

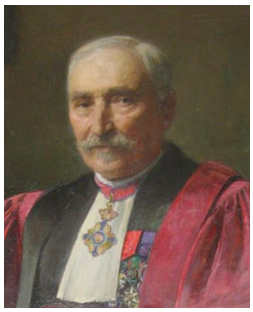

1 novembre 1856 - 26 décembre 1940
Botaniste français
Professeur honoraire à l'Université de Rennes
Fondateur de la Société Botanique de Bretagne
Correspondant de l'Académie des Sciences de France (Section de botanique), le 10 mars 1930
Élu Membre honoraire de l'Académie des Sciences de Roumanie, le 4 juin 1937

DELÉPINE Stéphane Marcel

19 septembrie 1871 - 21 octombrie 1965
Chimist și farmacist francez
Profesor la Collège de France
Distins cu Medalia de aur a CNRS, în 1962
Membru al Academiei de Medicină și al Academiei de Farmacie din Franța
Membru al Academiei de Științe din Franța, din 20 ianuarie 1930 (Secția de chimie)
Membru de onoare al Academiei de Științe din România, din 4 iunie 1937

19 septembre 1871 - 21 octobre 1965
Chimiste et pharmacien français
Professeur au Collège de France
Décoré de la Médaille d'or du CNRS, en 1962
Élu Membre de l'Académie Nationale de Médecine et de l'Académie Nationale de Pharmacie
Élu Membre de l'Académie des Sciences de France, le 20 janvier 1930 (Section de chimie)
Élu Membre honoraire de l'Académie des Sciences de Roumanie, le 4 juin 1937

DENJOY Arnaud

5 ianuarie 1884 - 21 ianuarie 1974
Matematician francez
Profesor titular la Universitatea din Paris, Sorbona
Membru al Academiei de Științe din Franța, din 15 iunie 1942 (Secția de geometrie)
Președinte al Academiei de Științe din Franța, în 1962
Membru al Academiei Române, din 8 ianuarie 1957
Membru de onoare al Academiei de Științe din România, din 21 decembrie 1937

5 janvier 1884 - 21 janvier 1974
Mathématicien français
Professeur à l'Université de Paris, Sorbonne
Élu Membre de l'Académie des Sciences de France, le 15 juin 1942 (Section de géométrie)
Élu Président de l'Académie des Sciences de France, en 1962
Élu Membre de l'Académie Roumaine, le 8 janvier 1957
Élu Membre honoraire de l'Académie des Sciences de Roumanie, le 21 décembre 1937

ESCLANGON Ernest Benjamin

17 martie 1876 - 28 ianuarie 1954
Astronom și matematician francez
Profesor de astronomie la Universitatea din Strasbourg
Director al Observatorului din Paris și al Biroului Internațional al Orei
Membru al Biroului Longitudinilor și al Academiei Naționale de Medicină
Membru al Academiei de Științe din Franța, din 25 noiembrie 1929 (Secția de astronomie)
Președinte al Academiei de Științe din Franța, în 1942
Membru de onoare al Academiei de Științe din România, din 4 iunie 1937

17 mars 1876 - 28 janvier 1954
Astronome et mathématicien français
Professeur d'astronomie à l'Université de Strasbourg
Directeur de l'Observatoire de Paris et du Bureau International de l'Heure
Membre du Bureau des Longitudes et de l'Académie Nationale de Médecine
Élu Membre de l'Académie des Sciences de France, le 25 novembre 1929 (Section d'astronomie)
Élu Président de l'Académie des Sciences de France, en 1942
Élu Membre honoraire de l'Académie des Sciences de Roumanie, le 4 juin 1937

FABRY Marie Paul Auguste Charles

11 iunie 1867 - 11 decembrie 1945
Fizician francez
Profesor la Universitatea din Marsilia, la Universitatea din Paris și la Școala Politehnică din Paris
Membru al Biroului Longitudinilor
Distins cu Medalia Rumford, cu Medalia Henry Draper și cu Medalia Franklin
Membru al Academiei de Științe din Franța, din 20 iunie 1927 (Secția de fizică generală)
Membru de onoare al Academiei de Științe din România, din 4 iunie 1937

11 juin 1867 - 11 décembre 1945
Physicien français
Professeur à l'Université de Marseille, à l'Université de Paris et à l'École Polytechnique de Paris
Membre du Bureau des Longitudes
Décoré de la Médaille Rumford, de la Médaille Henry Draper et de la Médaille Franklin
Élu Membre de l'Académie des Sciences de France, le 20 juin 1927 (Section de physique générale)
Élu Membre honoraire de l'Académie des Sciences de Roumanie, le 4 juin 1937

FAURE Jean - Louis

27 octombrie 1863 - 26 octombrie 1944
Medic francez
Profesor la Facultatea de Medicină a Universității din Paris
Membru al Academiei Naționale de Medicină și al Academiei de Chirurgie din Franța
Membru al Academiei de Științe din Franța, din 11 iunie 1934 (Secția de medicină și chirurgie)
Membru de onoare al Academiei de Științe din România, din 28 mai 1938

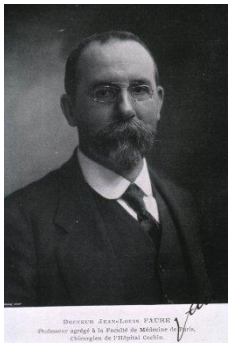

27 octobre 1863 - 26 octobre 1944
Médecin français
Professeur à la Faculté de Médecine de l'Université de Paris
Élu Membre de l'Académie Nationale de Médecine et de l'Académie Française de Chirurgie
Élu Membre de l'Académie des Sciences de France, le 11 juin 1934 (Section de médecine et chirurgie)
Élu Membre honoraire de l'Académie des Sciences de Roumanie, le 28 mai 1938

FOURMARIER Paul Frédéric Joseph

25 decembrie 1877 - 20 ianuarie 1970
Geolog și specialist în tectonică belgian
Profesor universitar la Universitatea din Liège
Distins cu Medalia Wollaston de Societatea de Geologie din Londra (1957)
Membru corespondent al Academiei de Științe din Franța, din 28 martie 1938 (Secția de mineralogie)
Membru al Academiei Române, din 8 iunie 1925
Membru de onoare al Academiei de Științe din România, din 20 ianuarie 1938

25 décembre 1877 - 20 janvier 1970
Géologue belge et spécialiste en tectonique
Professeur à l'Université de Liège
Décoré de la Médaille Wollaston par la Société de Géologie de Londres (1957)
Correspondant de l'Académie des Sciences de France, le 28 mars 1938 (Section de minéralogie)
Élu Membre de l'Académie Roumaine, le 8 juin 1925
Élu Membre honoraire de l'Académie des Sciences de Roumanie, le 20 janvier 1938

HULUBEI Horia

15/30 noiembrie 1896 - 22 noiembrie 1972
Fizician român
Profesor la Universitatea din Iași și la Universitatea din București
Membru corespondent al Academiei de Științe din Franța (Secția de fizică generală), din 22 noiembrie 1972
Membru corespondent al Academiei Române, din 26 mai 1937
Membru titular al Academiei Române, din 27 mai 1946
Membru corespondent al Academiei de Științe din România, din 21 decembrie 1935
Membru titular al Academiei de Științe din România, din 3 iunie 1941

15/30 novembre 1896 - 22 novembre 1972
Physicien roumain
Professeur à l'Université de Iași et à l'Université de Bucarest
Correspondant de l'Académie des Sciences de France (Section de physique générale), le 22 novembre 1972
Correspondant de l'Académie Roumaine, le 26 mai 1937
Élu Membre de l'Académie Roumaine, le 27 mai 1946
Correspondant de l'Académie des Sciences de Roumanie, le 21 décembre 1935
Élu Membre de l'Académie des Sciences de Roumanie, le 3 juin 1941

JAVILLIER Jean - Maurice

5 februarie 1875 - 15 iunie 1955
Farmacist și biochimist francez
Profesor la Facultatea de Științe a Universității din Paris și la Conservatorul Național de Arte și Meserii
Membru al Societății de Chimie Biologică (1925 - 1929)
Director al Laboratorului de chimie fiziologică la Institutul de Cercetări Agronomice din Paris (1922 - 1931)
Membru al Academiei de Agricultură din Franța și al Academiei Naționale de Medicină
Membru al Academiei de Științe din Franța, din 7 decembrie 1936 (Secția de economie rurală)
Președinte al Academiei de Științe din Franța, în 1951
Membru de onoare al Academiei de Științe din România, din 21 decembrie 1937

5 février 1875 - 15 juin 1955
Pharmacien et biochimiste français
Professeur à la Faculté des sciences de l'Université de Paris et au Conservatoire National des Arts et Métiers
Membre de la Société de Chimie Biologique (1925 - 1929)
Directeur du laboratoire de chimie physiologique de l'Institut de Recherches Agronomiques de Paris (1922 - 1931)
Élu Membre de l'Académie d'Agriculture de France et de l'Académie Nationale de Médecine
Élu Membre de l'Académie des Sciences de France, le 7 décembre 1936 (Section d'économie rurale)
Élu Président de l'Académie des Sciences de France, en 1951
Élu Membre honoraire de l'Académie des Sciences de Roumanie, le 21 décembre 1937

KARRER Paul

9 aprilie 1889, Moscova, Imperiul Rus - 18 iunie 1971, Zürich
Chimist elvețian
Laureat al Premiului Nobel pentru chimie, în anul 1937
Profesor de chimie la Universitatea din Zürich
Director al Institutului de Chimie
Membru al Royal Society (Londra), Academia Națională de Științe (Washington), Academiei Regale de Științe din Stockholm, Academiei Naționale din Roma, Academiei Regale din Belgia, Academiei de Științe din India, Academiei Regale de Științe din Olanda
Membru corespondent al Academiei de Științe din Franța, Secția de chimie, din 28 aprilie 1947, membru asociat străin, din 30 iunie 1952
Membru de onoare al Academiei de Științe din România, din 7 iunie 1942

9 avril 1889, Moscou, Empire Russe - 18 juin 1971, Zurich
Chimiste suisse
Prix Nobel de chimie, en 1937
Professeur de chimie à l'Université de Zurich
Directeur de l'Institut de Chimie
Membre de Royal Society (Londres), de National Academy of Science (Washington), de l'Académie Royale des Sciences de Stockholm, de l'Académie Nationale de Rome, de l'Académie Royale des Sciences de Belgique, de l'Académie des Sciences d'Inde, de l'Académie Royale des Sciences des Pays Bas
Correspondant de l'Académie des Sciences de France (Section de chimie), 28 avril 1947, élu membre étranger associé, le 30 juin 1952
Élu Membre honoraire de l'Académie des Sciences de Roumanie, le 7 juin 1942

MAUDUIT Alexandre

15 ianuarie 1874 - 10 februarie 1956
Profesor la Facultatea de Științe din Nancy (1913)
Membru al Academiei de Științe din Franța (1937)
Președinte de onoare al Societății Electricienilor din Franța (1947)
Ofițer la academie (1905), ofițer al Instrucției Publice (1909), Cavaler al Legiunii de onoare cu titlu militar (1917), Premiul Montéfiore (1920), Ofițer al Legiunii de onoare (1952)
Membru de onoare al Academiei de Științe din România, din 21 decembrie 1937

15 janvier 1874 - 10 février 1956
Professeur à la Faculté des Sciences de Nancy (1913)
Élu membre de l'Académie des Sciences de France (1937)
Président d'honneur de la Société Française des Electriciens
Officier d'académie (1905), officier de l'Instruction Publique (1909), Chevalier de la Légion d'honneur à titre militaire (1917), Prix Montéfiore (1920), Officier de la Légion d'honneur (1952)
Élu Membre honoraire de l'Académie des Sciences de Roumanie, le 21 décembre 1937

MOLLIARD Marin

8 iunie 1866 - 24 iulie 1944
Botanist francez
Conferențiar (1902), profesor adjunct (1910), profesor de fiziologie vegetală (1913) și decan (1920). Conferențiar la École normale de Saint-Cloud (1922)
Profesor onorific (1937)
Membru al Academiei de Agricultură din Franța
Membru al Societății Botanice din Franța și al Societății de Micologie din Franța
Membru al Academiei de Științe din Franța, din 7 mai 1923 (Secția de botanică)
Membru de onoare al Academiei de Științe din România, din 4 iunie 1937

8 juin 1866 - 24 juillet 1944
Botaniste français
Maître de conférences (1902), professeur adjoint (1910), professeur de physiologie végétale (1913) et doyen (1920). Maître de conférences à l'École Normale de Saint-Cloud (1922). Professeur honoraire (1937)
Élu Membre de l'Académie d'Agriculture de France
Élu Membre de la Société Botanique de France et de la Société Mycologique de France
Élu Membre de l'Académie des Sciences de France, le 7 mai 1923 (Section de botanique)
Élu Membre honoraire de l'Académie des Sciences de Roumanie, le 4 juin 1937

MONTEL Paul Antoine Aristide

29 aprilie 1876 - 22 ianuarie 1975
Matematician francez
Profesor la Facultatea de Științe a Universității din Paris
Membru al Academiei de Științe din Franța, din 31 mai 1937 (Secția de geometrie)
Președinte al Academiei de Științe din Franța, în 1958
Membru de onoare al Academiei de Științe din România, din 4 iunie 1937
Membru al Academiei Române, din 1929

29 avril 1876 - 22 janvier 1975
Mathématicien français
Professeur à la Faculté des Sciences de l'Université de Paris
Élu Membre de l'Académie des Sciences de France, le 31 mai 1937 (Section de géométrie)
Élu Président de l'Académie des Sciences de France, en 1958
Élu Membre honoraire de l'Académie des Sciences de Roumanie, le 4 juin 1937
Élu Membre de l'Académie Roumaine, le 1929

PERRIN Jean Baptiste

30 septembrie 1870 - 17 aprilie 1942
Fizician francez
Laureat al Premiului Nobel pentru fizică, în anul 1926
Profesor la Universitatea din Paris, Sorbona
Membru al Academiei de Științe din Franța, din 11 iunie 1923 (Secția de fizică generală)
Președinte al Academiei de Științe din Franța, în 1936
Comandant al Legiunii de onoare, în 1926
Membru de onoare al Academiei Române, din 28 mai 1930
Membru de onoare al Academiei de Științe din România, din 28 mai 1938

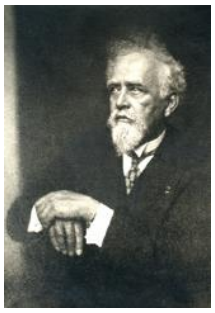

30 septembre 1870 - 17 avril 1942
Physicien français
Prix Nobel de physique, en 1926
Professeur à l'Université de Paris, Sorbonne
Élu Membre de l'Académie des Sciences de France, le 11 juin 1923 (Section de physique générale)
Président de l'Académie des Sciences de France, en 1936
Commandant de la Légion d'honneur, en 1926
Élu Membre honoraire de l'Académie Roumaine, le 28 mai 1930
Élu Membre honoraire de l'Académie des Sciences de Roumanie, le 28 mai 1938

ROUBAUD Émile Charles Camille

2 martie 1882 - 30 septembrie 1962
Biolog și entomolog francez
Profesor la Institutul Pasteur din Paris
Președinte al Societății de Patologie Exotică (1936 - 1946)
Comandant al Legiunii de onoare (1951)
Membru al Academiei de Științe Coloniale și al Academiei de Agricultură din Franța
Membru al Academiei de Științe din Franța, din 14 martie 1938 (Secția de anatomie și zoologie)
Membru de onoare al Academiei de Științe din România, din 21 decembrie 1937

2 mars 1882 - 30 septembre 1962
Biologiste et entomologiste français
Professeur à l'Institut Pasteur de Paris
Président de la Société de Pathologie exotique (1936 - 1946)
Commandant de la Légion d'honneur (1951)
Élu Membre de l'Académie des Sciences Coloniales et de l'Académie d'Agriculture de France
Élu Membre de l'Académie des Sciences de France, le 14 mars 1938 (Section d'anatomie et zoologie)
Élu Membre honoraire de l'Académie des Sciences de Roumanie, le 21 décembre 1937

SABATIER Paul

5 noiembrie 1854 - 14 august1941
Chimist francez
Laureat al Premiului Nobel pentru fizică, în anul 1912
Profesor la Universitatea din Toulouse
Membru corespondent al Academiei de Științe din Franța, din 25 martie 1901
Membru nerezident al Academiei de Științe din Franța, din 21 aprilie 1913 (Secția de chimie)
Membru de onoare al Academiei Române, din 11 iunie 1925
Membru de onoare al Academiei de Științe din România, din 4 iunie 1937

5 novembre 1854 - 14 août 1941
Chimiste français
Prix Nobel de physique, en 1912
Professeur à l'Université de Toulouse
Correspondant de l'Académie des Sciences de France, le 25 mars 1901
Élu Membre non résident de l'Académie des Sciences de France, le 21 avril 1913 (Section de chimie)
Élu Membre honoraire de l'Académie Roumaine, le 11 juin 1925
Élu Membre honoraire de l'Académie des Sciences de Roumanie, le 4 juin 1937

URBAIN Georges

12 aprilie 1872 - 5 noiembrie 1938
Chimist francez
Profesor la Universitatea din Paris, Sorbona
Membru al Academiei de Științe din Franța din 9 mai 1921 (Secția de chimie)
Membru al Academiei Române, din 1 iunie 1938
Membru de onoare al Academiei de Științe din România, din 4 iunie 1937

12 avril 1872 - 5 novembre 1938
Chimiste français
Professeur à l'Université de Paris, Sorbonne
Élu Membre de l'Académie des Sciences de France, le 9 mai 1921 (Section de chimie)
Élu Membre de l'Académie Roumaine, le 1er juin 1938
Élu Membre honoraire de l'Académie des Sciences de Roumanie, le 4 juin 1937

VESSIOT Ernest Paulin Joseph

8 martie 1865 - 17 octombrie 1952
Matematician francez
Profesor la Universitatea din Paris
Director al Școlii Normale Superioare
Membru al Academiei de Științe din Franța, din 29 noiembrie 1943 (Secția de mecanică)
Membru de onoare al Academiei de Științe din România, din 21 decembrie 1937

8 mars 1865 - 17 octobre 1952
Mathématicien français
Professeur à l'Université de Paris
Directeur de l'École Normale Supérieure
Élu Membre de l'Académie des Sciences de France, le 29 novembre 1943 (Section de mécanique)
Élu Membre honoraire de l'Académie des Sciences de Roumanie, le 21 décembre 1937

ACADEMIA OAMENILOR DE ȘTIINȚĂ DIN ROMÂNIA
(1996 - Prezent)

ACADÉMIE ROUMAINE DES SCIENTIFIQUES
(1996 – jusqu'à nos jours)

Academia Oamenilor de Știință din România (AOSR) (1996 - prezent)

La primul congres al Asociației Oamenilor de Știință din România, organizat cu ocazia aniversării a 40 de ani de la înființare, domnul Acad. General Prof. Univ. Dr. Vasile Cândea a propus revenirea instituției la titulatura din 1935 - 1948 de "Academie" și astfel titlul a devenit "Academia Oamenilor de Știință din România" numită prescurtat AOSR.

Adoptarea denumirii de "Academia Oamenilor de Știință din România (AOSR)" a fost aprobată de Adunarea Generală AOSR din 22 - 24 mai 1996, care s-a desfășurat sub denumirea de "Congresul I AOSR" în Palatul Parlamentului, în prezența a numeroși membri ai Academiei Române și a 40 de oameni de știință de peste hotare.

Academia Oamenilor de Știință din România este continuatorul și unicul legatar al Academiei de Științe din România (1936 - 1948) și al Asociației Oamenilor de Știință din România înființată prin HCM nr.1012/30 mai 1956 și care în 1996 și-a schimbat titulatura din Asociația Oamenilor de Știință din România în Academia Oamenilor de Știință din România. Academia Oamenilor de Știință din România a funcționat ca ONG până la apariția Legii nr. 31 - 2007, când a devenit instituție de interes public. Proiectul de Lege a Academiei Oamenilor de Știință din România, inițiat de Acad. General Prof. Univ. Dr. Vasile Cândea și dr. Ing. Ion Basgan (pentru care s-a primit acordul Biroului Prezidiului Academiei Române și al Președintelui Ionel Haiduc),

Académie Roumaine des Scientifiques (AOSR) (1996 – jusqu'à nos jours)

Au premier congrès de l'Association des Scientifiques de Roumanie, organisé pour célébrer ses 40 ans d'existence, Monsieur l'Académicien Général Professeur Dr. Vasile Cândea a proposé le retour de l'institution au nom qu'elle avait porté entre 1935 - 1948, à savoir celui d'«Académie», et ainsi la désignation est devenue «Académie Roumaine des Scientifiques», en abrégé AOSR.

L'adoption du nom d'«Académie Roumaine des Scientifiques (AOSR)» a été approuvée par l'Assemblée générale de l'AOSR du 22 - 24 mai 1996, qui a eu lieu sous le titre «Premier Congrès de AOSR» au Palais du Parlement, en présence d'un grand nombre de membres de l'Académie Roumaine et de 40 scientifiques venus de l'étranger.

L'Académie Roumaine des Scientifiques est le successeur et l'unique héritier de l'Académie des Sciences de Roumanie (1936 - 1948) et de l'Association des Scientifiques de Roumanie, fondée par la Décision du Conseil des ministres no. 1012 / 30 mai 1956, et qui, en 1996, a changé de nom d'Association des Scientifiques de Roumanie en Académie Roumaine des Scientifiques. L'Académie Roumaine des Scientifiques a fonctionné comme une organisation non-gouvernementale jusqu'à la promulgation de la Loi No. 31 – 2007, quand elle est devenue une institution publique. Le projet de loi de l'Académie Roumaine des Scientifiques, initié par l'Académicien Général (r) Professeur Dr. Vasile Cândea et par l'ingénieur docteur ès sciences Ion Basgan (ratifié par le présidium de l'Académie Roumaine et par son Président Ionel Haiduc),

a fost susținut în fața Parlamentului României și aprobat aproape în unanimitate atât în Camera Deputaților, cât și la Senat. Legea a fost înaintată spre promulgare Președintelui României, intrând în vigoare din 15 ianuarie 2007.

Obiectivele AOSR

Academia Oamenilor de Știință din România este for național de consacrare științifică, care reunește personalități reprezentative ale științei. Principalele scopuri ale AOSR sunt promovarea, dezvoltarea, sprijinirea, protejarea științei sub toate formele, acțiunile și metodele directe, indirecte sau adiacente. Obiectivele principale ale AOSR sunt: promovarea pe plan național a cercetărilor interdisciplinare; inițierea contactelor internaționale; asigurarea unui cadru adecvat pentru întâlnirea oamenilor de știință; promovarea tinerilor cercetători; realizarea de lucrări de cercetare științifică, participarea la programe de cercetare; acordarea unor premii anuale celor mai bune cărți publicate.

Structura AOSR

AOSR are în structură 13 secții științifice de specialitate (științe matematice, științe fizice, științe chimice, științe biologice, științe geonomice, științe tehnice, științe agricole, silvice și medicină veterinară, științe medicale, științe economice, juridice și sociologice, filosofie, teologie, psihologie, științe istorice și arheologice, știința și tehnologia informației, științe militare),

a été débattu devant le Parlement Roumain et a été approuvé presqu'à l'unanimité aussi bien dans la Chambre des Députés que dans le Sénat. La loi a été soumise pour promulgation au Président de la Roumanie, et est entrée en vigueur le 15 janvier 2007.

Objectifs de l'AOSR

L'Académie Roumaine des Scientifiques est un forum national de consécration scientifique, qui réunit les plus grands représentants de la science. Les principaux objectifs de l'AOSR sont de promouvoir, développer, soutenir et protéger la science sous toutes les formes, actions et méthodes, qu'elles soient directes, indirectes ou adjacentes. Les principaux objectifs de l'AOSR sont: de promouvoir la recherche interdisciplinaire au niveau national; d'initier des contacts internationaux; d'assurer un cadre adéquat où les scientifiques de différents domaines puissent se rencontrer; de promouvoir les jeunes chercheurs; de réaliser des ouvrages de recherche scientifique; de participer à des programmes de recherche scientifique; d'attribuer des prix annuels aux meilleurs ouvrages publiés.

Structure de l'AOSR

La structure de AOSR comprend 13 sections scientifiques spécialisées (sciences mathématiques, sciences physiques, sciences chimiques, sciences biologiques, sciences de la terre, sciences techniques, agriculture, sylviculture et médecine vétérinaire, sciences médicales, sciences économiques, juridiques et sociologiques, philosophie, théologie et psychologie, sciences historiques et archéologiques, sciences et technologie de l'information, sciences militaires)

precum și 8 filiale situate în orașe universitare sau în alte orașe cu potențial științific semnificativ: București - sediul central, Brașov, Cluj-Napoca, Constanța, Iași, Piatra-Neamț, Târgoviște, Timișoara și una la New York (SUA).

AOSR are o Editură și o Bibliotecă, iar sub egida sa funcționează unități de cercetare științifică și Fundația "Scientica". AOSR întrunește în componența sa: 54 membri de onoare, 129 de membri titulari, 58 de membri corespondenți și 61 de membri asociați.

Dintre membrii AOSR, 17 sunt și membri ai Academiei Române. De asemenea, mai cuprinde 97 membri de onoare din străinătate, personalități marcante ale vieții științifice internaționale.

De-a lungul istoriei, Academia noastră a avut în componență 9 laureați ai premiului Nobel.

et huit succursales situées dans des villes universitaires ou d'autres villes ayant un potentiel scientifique important: Bucarest - siège -, Brașov, Cluj-Napoca, Constanța, Iași, Piatra-Neamț, Târgoviște, Timișoara, et une succursale à New York (États Unis).

AOSR a une maison d'édition et une bibliothèque et sous son égide fonctionnent des centres de recherche scientifique et la Fondation SCIENTICA. L'AOSR est composée de: 54 membres honoraires, 129 membres titulaires, 58 membres correspondants et 61 membres associés.

17 des membres de l'AOSR sont également membres de l'Académie Roumaine. Elle comprend en outre 97 membre honoraires de l'etrouger, tous des personnalités de premier plan de la vie scientifique internationale.

Au cours de l'histoire, notre Académie a inclus neuf lauréats du Prix Nobel.

PREZIDIUL ACADEMIEI OAMENILOR DE ȘTIINȚĂ DIN ROMÂNIA / PRÉSIDIUM DE L'ACADÉMIE ROUMAINE DES SCIENTIFIQUES

Președinte
Prof. univ. dr. ing. Alexandru Adrian BADEA
Président
Professeur, ingénieur docteur ès sciences Alexandru Adrian BADEA

Vicepreședinte CS 1 prof. univ. dr.
Doru Sabin DELION
Vice-président professeur, chercheur principal
docteur Doru Sabin DELION

Vicepreședinte Dr. ing. Ion BASGAN
Vice-président ingénieur docteur ès sciences
Ion BASGAN

Secretar științific cercetător științific I dr. Dan TIBA
Secrétaire scientifique, chercheur principal docteur Dan TIBA

Oameni de știință francezi membri ai *Academiei Oamenilor de Știință din România*

Scientifiques français membres de *l'Académie Roumaine des Scientifiques*

Nr. Crt. / No	Numele și prenumele / Nom et prénom	Titlul științific și instituția angajatoare / Titre scientifique et employeur	Data alegerii / Date de l'élection
1.	**ALBAGLI Claude**	Prof. universitar doctor în științe economice la Universitatea Panthéon-Assas (Paris II)/ Professeur, docteur en sciences économiques à l'Université Panthéon-Assas (Paris II)	2013
2.	**ANCEAU Éric**	Profesor universitar doctor, Franța/ Professeur, docteur, France	2015
3.	**ARDAILLOU Raymond André**	Secretar permanent al Academiei Naționale de Medicină din Franța/ Secrétaire perpétuel de l'Académie Nationale de Médicine	2012
4.	**BINET Jacques - Louis**	Profesor de medicină la Universitatea Pierre & Marie Curie/ Professeur à l'Université Pierre et Marie Curie	2011
5.	**BLOCH Gérard**	Profesor de chirurgie cardiotoracică la Universitatea din Paris/ Professeur de chirurgie cardiothoracique à l'Université de Paris	2007
6.	**BORNE Pierre**	Prof. de clasă excepțională la École Centrale de Lille/ Prof. de classe exceptionnelle à l'École Centrale de Lille	2013
7.	**BOUSSARD Jean - Marc**	Prof. univ. dr. ing. agronom/ Prof. ingénieur docteur en agriculture	2015
8.	**CHASSAGNE Jean - François**	Prof. M.D., Ph. D., coordonator de doctorat/ Professeur, diplômé en médecine, docteur en médecine, directeur de thèses	2007
9.	**COUTAU - BÉGARIE Hervé**	Om de știință francez și strateg militar/ Scientifique et stratège militaire français	2007
10.	**GEORGESCAULD Dinu Stéphane**	Prof. dr. ing., medicină, construcții, chimie, fizică/ Professeur, ingénieur docteur ès sciences, médecine, constructions, chimie, physique	2007
11.	**GEROTA Ion**	Conferențiar universitar, Paris Maître de Conférences des Universités, Paris	2008
12.	**GHIL Michael**	Prof. de științe ale planetei/ Prof. de sciences de la Terre	2007
13.	**HUGUIER Michel**	Profesor onorific chirurgie digestivă Professeur honoraire de chirurgie digestive	2015
14.	**KODRATOFF Yves**	Cercetător și director la Centrul Francez de Cercetare Științifică (CNRS)/ Chercheur et directeur au Centre National de la Recherche Scientifique (CNRS)	2007
15.	**Le MOUËL Jean - Louis**	Prof. dr. ing. geofizică/ Prof. ingénieur docteur és sciences	2007
16.	**MALKA Victor**	Prof. univ. dr. fizician/ Prof. docteur physicien	2012

17.	**MANDEA Mioara**	Prod. dr. Institutul de Fizica Pământului, Paris, Franța/ Prof. ingénieur docteur és sciences, Institut de Physique du Globe, Paris, France	2007
18.	**MOURADIAN Zadig**	Director de cercetare la Observatorul Astronomic din Paris / Directeur de recherche à l'Observatoire astronomique de Paris	2012
19.	**PILET Charles**	Prof. emerit la Școala Națională Veterinară din Alfort/ Prof. émérite à l'École Nationale Vétérinaire d'Alfort	2011
20.	**PIWNICA Armand**	M.D., Ph.D., chirurgie cardiovasculară/ Docteur en médecine, chirurgie cardiovasculaire	2007
21.	**POENARU - MOȚOC Livia**	Genetică moleculară, Institutul Francez de Sănătate și Cercetare Medicală/ Génétique moléculaire, Institut national de la santé et de la recherche médicale	2007
22.	**STRICKER Michel**	Chirurgie maxilo-facială, chirurgie plastică a feței și stomatologie de la Spitalul Universitar Regional din Nancy (Centre Hospitalier Régional Universitaire de Nancy Chirurgie maxillo-faciale, chirurgie plastique du visage et de stomatologie au Centre Hospitalier Régional Universitaire de Nancy.	2007

ALBAGLI Claude

n. 12 mai 1946 / né le 12 mai 1942

Membru de onoare (2013)
Franța

Prof. universitar doctor în științe economice la Universitatea Panthéon-Assas (Paris II).

Domenii de competență științifică: economie, istoria economiei. Activitatea profesional didactică desfășurată în cadrul Institutului CEDIMES, cu sediul lângă Paris, ocupând în prezent funcția de președinte. Conducător de doctorat.

Membre honoraire (2013)
France

Professeur, docteur en sciences économiques à l'Université Panthéon-Assas (Paris II).

Domaines d'expertise: économie, histoire de l'économie. L'activité didactique déroulée à l'Institut CEDIMES, basé près de Paris, où il occupe actuellement le poste de président. Directeur de thèses de doctorat.

ANCEAU Éric

n. 19 decembrie 1966 / né le 9 décembre 1966

Membru de onoare (2015)
Franța

Profesor universitar doctor, Franța.

Specializare: istoria modernă și contemporană (1789 - 1940).

Domenii de competență științifică: relații internaționale, istoria politică și socială a Franței.

Marele premiu al Fondației Napoleon, în anul 2000; marele premiu literar al oraŞului Ajaccio și premiul Drouyn de Lhuys al Academiei Franceze, în 2008.

Membre honoraire (2015)
France

Professeur, docteur, France.

Spécialisation: histoire moderne et contemporaine (1789 - 1940).

Domaines d'expertise: relations internationales, histoire politique et sociale de la France.

Grand prix de la Fondation Napoléon en l'an 2000; Grand prix littéraire de la Ville d'Ajaccio et prix Drouyn de Lhuys de l'Institut de France en 2008.

ARDAILLOU Raymond André

n. 10 iunie 1930 / né le 10 juin 1930

Membru de onoare (2012)
Franța

Secretar permanent al Academiei Naționale de Medicină din Franța (2010).

Domenii de competență științifică: nefrologie, fiziologie renală și vasculară, hipertensiune arterială, echilibru hidroelectric, biologie celulară. Munca sa a contribuit la o mai bună înțelegere a ratei de filtrare glomerulare și a insuficienței renale, și s-a concentrat asupra echilibrului hidroelectrolitic și echilibrului acido-bazic în insuficiența renală cronică și leziunile peretelui atrial stâng în secreția peptidei natriuretice atriale al cărei dozaj a devenit foarte util în practica medicală.

Membre honoraire (2012)
France

Secrétaire perpétuel de l'Académie Nationale de Médecine (2010).

Domaines d'expertise: néphrologie, physiologie rénale et vasculaire, hypertension, équilibre hydro-électrique, biologie cellulaire. Son travail a contribué à une meilleure compréhension du taux de filtration glomérulaire et de l'insuffisance rénale, et s'est concentré sur l'équilibre hydroélectrolytique et l'équilibre acido-basique dans l'insuffisance rénale chronique et les lésions de la paroi atriale gauche dans la sécrétion du peptide natriurétique atrial dont le dosage est devenu très utile dans la pratique médicale.

BINET Jacques - Louis

n. 1 mai 1932 / né le 1er mai 1932

Membru de onoare (2011)
Franța

Domenii de competență științifică: hematologie, oncologie, genetică și genealogie, biochimie.

Născut pe 1 mai 1932 în Paris, el este un hematolog francez căruia îi datorăm o clasificare a leucemiilor limfoidice cronice, care îi poartă numele. A fost ales membru al Academiei Naționale de Medicină, în mai 1996. Profesor de medicină la Universitatea Pierre & Marie Curie, a fost șef al Serviciului de Hematologie de la Spitalul Pitié-Salpêtrière și a fost, de asemenea, președintele Comitetului de etică.

Membre honoraire (2011)
France

Domaines d'expertise: hématologie, oncologie, génétique et généalogie, biochimie.

Né le 1er mai 1932 à Paris, il est un hématologue français à qui nous devons une classification des leucémies lymphoïdes chroniques qui portent son nom. Il a été élu membre de l'Académie Nationale de Médecine, en mai 1996. Professeur à l'Université Pierre et Marie Curie, il a été chef du Service d'Hématologie de l'Hôpital Pitié-Salpêtrière, et a également été président du Comité éthique.

BLOCH Gérard

n. 16 ianuarie 1936 / né le 16 janvier 1936

Membru de onoare (2007)
Franța

Profesor de chirurgie cardiotoracică la Universitatea din Paris; chirurgie cardiacă la American Hospital din Paris; urgențe medicale la Centrul Medical Ambroise Paré.

Domenii de competență științifică: chirurgie coronariană, chirurgia valvei, valvuloplastie mitrală și aortică, homogrefe și fără stent, operația aortei ascendente; chirurgie congenitală.

Membre honoraire (2007)
France

Professeur de chirurgie cardiothoracique à l'Université de Paris; chirurgie cardiaque à l'Hôpital Américain de Paris; urgences médicales au Centre Médical Ambroise Paré.

Domaines d'expertise: chirurgie coronaire, chirurgie de la valve, valvuloplastie mitrale et aortique, homogreffes et sans stent, chirurgie de l'aorte ascendante; chirurgie congénitale.

BORNE Pierre

n. 3 iunie 1944 / né le 3 juin 1944

Membru de onoare (2013)
Franța

Profesor de clasă excepțională la École Centrale de Lille, Pierre Borne este doctor în automatică al Universității din Lille, din 1970, și doctor în științe fizice al aceleiași Universități, din 1976. Autor sau co-autor a peste 200 de articole în jurnale și reviste de specialitate, 22 de monografii de automatică și matematică, al unui dicționar științific francez-englez și al "Concise Encyclopedia of Modelling and Simulation".

Membre honoraire (2013)
France

Professeur de classe exceptionnelle à l'École Centrale de Lille, Pierre Borne a un doctorat en automatisation à l'Université de Lille, depuis 1970, et un doctorat en physique à la même université, en 1976. Auteur ou co-auteur de plus de 200 articles dans des revues et des magazines spécialisés, de 22 monographies sur l'automatisation et les mathématiques, d'un dictionnaire scientifique français-anglais, ainsi que de "Concise Encyclopedia of Modelling and Simulation".

BOUSSARD Jean - Marc

n. 23 octombrie 1937 / né le 23 octobre 1937

Membru de onoare (2015)
Franța

Prof. univ. dr. ing. agronom.

Domenii de competență științifică: cercetări privind utilizarea programării liniare în agricultură, irigarea economică, locul agriculturii în dezvoltarea economică, dinamica piețelor agricole.

Membre honoraire (2015)
France

Professeur, ingénieur docteur en agriculture.

Domaines d'expertise: recherche de l'utilisation de la programmation linéaire dans l'agriculture, irrigation économique, rôle de l'agriculture dans le développement économique, dynamique des marchés agricoles.

CHASSAGNE Jean - François

n. 26 martie 1945 / né le 26 mars 1945

Membru de onoare (2007)
Franța

Profesor, M.D., Ph.D., conducător de doctorat.

Domenii de competență științifică: intervenții chirurgicale cosmetice, mărire / reducere / implanturi de sân, chirurgie maxilo-facială, implanturi pectorale, chirurgie reconstructivă, chirurgia feselor, mărirea feselor, chirurgia mâinii, liposucție, abdominoplastie, lifting facial, rinoplastie etc.

Membre honoraire (2007)
France

Professeur, diplômé en médecine, docteur en médecine, directeur de thèses.

Domaines d'expertise: chirurgie esthétique, augmentation / réduction / implants mammaires, chirurgie maxillo-faciale, implants pectoraux, chirurgie reconstructive, chirurgie des fesses, augmentation des fesses, chirurgie de la main, liposuccion, abdominoplastie, lifting facial, rhinoplastie etc.

COUTAU - BÉGARIE Hervé

22 noiembrie (novembre) 1956 - 24 februarie (février) 2012

Membru de onoare
Franța

Om de știință francez și strateg militar. Cavaler al Legiunii de onoare. O enciclopedie vie de gândire strategică, pasionat de problemele marine, Hervé Coutau - Bégarie este o figură binecunoscută în învățământul militar superior din Franța și România, mai ales la Școala de Război. Un om de o cultură militară și strategică enciclopedică, demn de a fi comparat cu Clausewitz și Sun Tzu, a posedat, de asemenea, un spirit ascuțit și o elocvență încântătoare.

Membre honoraire
France

Scientifique et stratège militaire français. Chevalier de la Légion d'honneur. Encyclopédie vivante de la pensée stratégique, passionné des questions maritimes, Hervé Coutau - Bégarie est une figure bien connue dans l'enseignement supérieur militaire français et roumain, en particulier à l'École de Guerre. Un homme d'une culture militaire et stratégique encyclopédique, digne d'être comparé à Clausewitz et Sun Tzu, il posséda aussi un esprit vif et une éloquence enchanteresse.

GEROTA Ion

n. 20 august 1939 / né le 20 août 1939

Membru corespondent (2008)
Franța

Domenii de competență științifică: hematologie, biologia transplantului de organe și țesuturi, prelevarea și conservarea de grefoane tisulare umane în scop terapeutic, organizarea băncilor de țesuturi, hematologia și transfuzia sanguină. Invenții și brevete: co-autor al aparatului francez de iradiere a produselor sanguine; brevet internațional pentru o metodă de inactivare anti-virală a protezelor cartilaginoase; inițiator în Franța prin metode originale de crio-conservare a grefoanelor tisulare umane.

Correspondant (2008)
France

Domaines d'expertise: hématologie, la biologie de la transplantation d'organes et de tissus, échantillonnage et stockage des greffes de tissus humains à des fins thérapeutiques, organisation des banques de tissus, hématologie et transfusion sanguine. Inventions et brevets: co-auteur de l'appareil français d'irradiation des produits sanguins; brevet international pour une méthode d'inactivation antivirale des prothèses cartilagineuses; initiateur en France grâce à des méthodes originales de cryoconservation des greffes humaines de tissus.

GHIL Michael

n. 10 iunie 1944 / né le 10 juin 1944

Membru de onoare (2007)
Franța

Profesor de științe ale planetei, École Normale Supérieure [ENS], Paris.

Domenii de competență științifică: științe atmosferice, dinamica climei, climă-ecologie cuplate și modelarea economiei climei, dinamica și teoria sistemelor complexe, teoria estimării, dinamica fluidelor geofizice, oceanografia fizică, teledetecție și aplicații.

Membre honoraire (2007)
France

Professeur de sciences de la Terre, École Normale Supérieure [ENS], Paris.

Domaines d'expertise: sciences atmosphériques, dynamique du climat, climat-écologie couplés et modélisation de l'économie du climat, dynamique et théorie des systèmes complexes, théorie de l'estimation, dynamique des fluides géophysiques, océanographie physique, télédétection et applications.

HUGUIER Michel

n. 2 martie 1932 / né le 2 mars 1932

Membru de onoare (2015)
Franța

Domenii de competență științifică: chirurgie digestivă; cercetare clinică în oncologia aparatului digestiv.

Membru al Societăţii Franceze de Chirurgie Digestivă (1990). Membru al Asociaţiei Franceze de Chirurgie Endocrină.

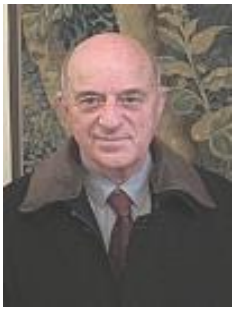

Membre honoraire (2015)
France

Domaines d'expertise: chirurgie digestive; recherche clinique dans l'oncologie du tube digestif.

Membre de la Société Française de Chirurgie Digestive (1990). Membre de l'Association Française de Chirurgie Endocrine.

KODRATOFF Yves

Membru de onoare (2007)
Franța

Cercetător și director la Centrul Francez de Cercetare Științifică (CNRS).

Domenii de competență științifică: interesul său ştiinţific include toate tehnicile raționamentului inductiv, în special cele care unesc un raţionament simbolic şi o operaţie numerică, în principal pentru acest nou domeniu care este extragerea cunoştinţelor din date.

Membre honoraire (2007)
France

Chercheur et directeur au Centre National de la Recherche Scientifique (CNRS).

Domaines d'expertise: son intérêt scientifique comprend toutes les techniques de raisonnement inductif, en particulier celles qui unissent un raisonnement symbolique et une opération numérique, principalement en vue de ce nouveau domaine qu'est l'extraction de connaissances à partir des données

Le MOUËL Jean - Louis

n. 29 iulie 1938 / né le 29 juillet 1938

Membru de onoare (2007)
Franța

Prof. dr. ing., geofizică.

Domenii de competență științifică: influența cuplurilor mecanice între miez și manta cu privire la variațiile câmpului magnetic și lungimea zilei. Specialist recunoscut în geomagnetism, încălzirea climei. Membru al Academiei de Știință din Franța, din 7 martie 1988; Ofițer al Legiunii de onoare.

Membre honoraire (2007)
France

Professeur, ingénieur docteur ès sciences, géophysique.

Domaines d'expertise: influence des couples mécaniques entre le noyau et l'enveloppe sur les variations du champ magnétique et la longueur du jour. Spécialiste reconnu du géomagnétisme, réchauffement climatique. Élu membre de l'Académie des Sciences de France, le 7 mars 1988; Officier de la Légion d'honneur.

MALKA Victor

Membru de onoare (2012)
Franța

Prof. univ. dr. fizician. Director de cercetare LOA (Laboratoire d'optique appliquée), profesor la École polytechnique – ENSTA - CNRS, Palaiseau, Franța. Din septembrie 2015, Victor Malka este și profesor la Institutul Weizmann din Israel.

Domenii de competență științifică: plasma, fizica relativistă, interacțiunea cu laser-plasma, acceleratori de plasmă, particule și raze X, fenomene ultrarapide, radioterapie, radiobiologie, știința materialelor, fuziunea inerțială.

Membre honoraire (2012)
France

Professeur, docteur physicien. Directeur de recherche du LOA, professeur à l'École polytechnique – ENSTA - CNRS, Palaiseau, France. Depuis septembre 2015, Victor Malka est également professeur à l'Institut Weizmann en Israël.

Domaines d'expertise: plasma, physique relativiste, interaction laser-plasma, accélérateurs de plasma, particules et rayons X, phénomènes ultrarapides, radiothérapie, radiobiologie, science des matériaux, fusion inertielle.

MANDEA Mioara

n. 20 iulie 1958 / née le 20 juillet 1958

Membru titular (2007)
Franța

Prof. dr. Institutul de Fizica Pământului, Paris, Franța.

Domenii de competență științifică: observarea spațiului; observarea câmpurilor geopotențiale, descrierea schimbărilor spațiale și temporale ale câmpului, studii asupra interiorului profund al Pământului, studii asupra câmpurilor magnetice ale lui Marte, ale Lunii și ale lui Mercur.

Membre titulaire (2007)
France

Professeur, ingénieur docteur ès sciences, Institut de Physique du Globe - Paris, France.

Domaines d'expertise: observation de l'espace; observation des champs géopotentiels, description des modifications spatiales et temporelles du champ, études sur l'intérieur profond de la Terre, études sur les champs magnétiques de Mars, de la Lune et de Mercure.

MOURADIAN Zadig

n. 10 iulie 1930 / né le 10 juillet 1930

Membru de onoare (2012)
Franța

Director de cercetare la Observatorul Astronomic din Paris.

Domenii de competență științifică: Matematica-fizică, astronomie, studiul Soarelui; astronom și savant armean originar din România, doctorat la Sorbona, membru al celor mai importante asociații internaționale de astronomie.

Membre honoraire (2012)
France

Directeur de recherche à l'Observatoire Astronomique de Paris.

Domaines d'expertise: Mathématiques-physique, astronomie, étude du Soleil; astronome arménien et scientifique né en Roumanie, doctorat à la Sorbonne, membre des plus importantes associations internationales d'astronomie.

PILET Charles

n. 22 februarie 1931 / né le 22 février 1931

Membru de onoare (2011)
Franța

Profesor emerit. Membru al Academiei de Științe din Paris, președintele Academiei Naționale de Medicină [1999].

Domenii de competență științifică: contribuții majore la cunoașterea imunologiei Brucella. A pus la punct un nou tip de vaccin non aglutinogen. A arătat că este posibil să induci o protecție imunitară fără a produce anticorpi aglutinanți, și să izolezi astfel animalele infectate purtătoare ai acestor anticorpi de animalele vaccinate nepurtătoare ai aceloraşi anticorpi.

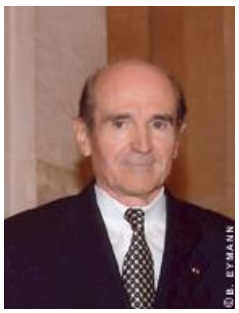

Membre honoraire (2011)
France

Professeur émérite. Membre de l'Académie des Sciences, président de l'Académie Nationale de Médecine [1999].

Domaines d'expertise: contribution majeure à la connaissance de l'immunologie de Brucella. Il a développé un nouveau type de vaccin non agglutinogène. Il a montré qu'il est possible d'induire une protection immunitaire sans produire d'anticorps agglutinants, et de distinguer ainsi les animaux infectés porteurs de ces anticorps des animaux vaccinés ne portant pas ces mêmes anticorps.

PIWNICA Armand

Membru de onoare (2007)
Franța

M.D., Ph.D., chirurgie cardiovasculară.

Domenii de competență științifică: chirurgia cardiacă a adultului, dezvoltarea mecanică a valvei cardiace; politici de sănătate; chirurgia valvulară cardiacă; tehnologia fără stent a valvei cardiace.

Membre honoraire (2007)
France

Docteur en médecine, chirurgie cardiovasculaire.

Domaines d'expertise: chirurgie cardiaque de l'adulte, développement mécanique de la valve cardiaque; politiques de soins de santé; chirurgie valvulaire cardiaque; technologie sans stent de la valve cardiaque.

POENARU - MOȚOC Livia

Membru de onoare (2007)
Franța

Profesor genetică moleculară, Institutul Francez de Sănătate și Cercetare Medicală (Institut National de la Santé et de la Recherche Médicale, INSERM) U.129, Institutul Cochin de Genetică Moleculară (ICGM), Hôpital Cochin, Universitatea René Descartes, Paris. Laboratorul de genetică și patologie metabolică, Universitatea René Descartes, Paris.

Membre honoraire (2007)
France

Professeur genetique moléculaire, Institut National de la Santé et de la Recherche Médicale (INSERM) U.129, Institut Cochin de Génétique Moléculaire (ICGM), Hôpital Cochin, Université René Descartes, Paris. Laboratoire de génétique et pathologie métabolique, Université René Descartes, Paris.

STRICKER Michel

Membru de onoare (2007)
Franța

Șef de secție în 1980, a condus timp de 22 de ani Departamentul de Chirurgie maxilo-facială, chirurgie plastică a feței și stomatologie de la Spitalul Universitar Regional din Nancy (Centre Hospitalier Régional Universitaire de Nancy).

Membre honoraire (2007)
France

Chef de service en 1980, il a dirigé pendant 22 ans le département de chirurgie maxillo-faciale, chirurgie plastique du visage et de stomatologie au Centre Hospitalier Régional Universitaire de Nancy.

Index alfabetic / Alphabetic index

A

Albagli, Claude 69, 71
Anceau, Éric 69, 71
Angelescu, Constantin 9
Ardaillou, Raymond André 69, 71

B

Badea, Adrian 1, 11, 65
Basgan, Ion 61, 65
Bertrand, Gabriel Emile 25, 27, 47, 49
Bigot, Alexandre Pierre Désiré 25, 27, 47, 49
Binet, Jacques-Louis 69, 72
Bloch, Gérard 69, 72
Borne, Pierre 69, 72
Boussagol, Gabriel 25, 28
Boussard, Jean-Marc 69, 73
Briner, Émile 47, 49
Broglie, Louis Victor Pierre Raymond de 19, 25, 28, 47, 50

C

Cândea, Vasile 11, 61
Chassagne, Jean-François 69, 73
Chazy, Jean François 25, 28, 47, 50
Corbière, Francois Marie Louis 41, 43
Cotton, Aimé Auguste 25, 29, 47, 50
Coutau-Bégarie, Hervé 69, 73
Cuénot, Lucien Claude Jules Marie 25, 29, 47, 51

D

Dangeard, Louis Marie Bernard 41, 43
Dangeard, Pierre-Augustin Clement 25, 29, 47, 51
Daniel, Lucien Louis 25, 30, 47, 51
Davy, Georges 25, 30
Degeratu, Mircea 1
Delépine, Stéphane Marcel 25, 30, 47, 52
Delion, Doru Sabin 65
Deltheil, Robert 25, 31
Denjoy, Arnaud 25, 31, 47, 52
Doriere, Auguste 41, 43
Dubusc, Roger 41, 44

E

Esclangon, Ernest Benjamin 25, 31, 47, 52

F

Fabry, Marie Paul Auguste Charles 25, 32, 47, 53
Faure, Jean-Louis 25, 32, 47, 53
Fourmarier, Paul Frédéric Joseph 48, 53

G

Georgescauld, Dinu Stéphane 69
Gerota, Ion 69, 74
Ghil, Michael 69, 74
Guiart, Jules 25, 32
Guilliermond, Marie Antoine Alexandre 25, 33

H

Haiduc, Ionel 61
Huguier, Michel 69, 74
Hulubei, Horia 48, 54

J

Javillier, Jean Maurice 26, 33, 48, 54
Jayle, Félix 26, 34
Jeannel, René 26, 34
Jeanneney, Georges 41, 44
Joja, Athanasie 10

K

Karrer, Paul 48, 55
Kodratoff, Yves 69, 75

L

Le Mouël, Jean-Louis 69, 75
Lecomte du Nouy, Pierre 26, 34
Léger, Louis Urbain Eugène 26, 35

M

Malka, Victor 69, 75
Mandea, Mioara 70, 76
Mangenot, Georges 41, 44
Mauduit, Alexandre 26, 35, 48, 55
Mauriac, Pierre 26, 35
Molliard, Marin 26, 36, 48, 56
Montel, Paul Antoine Aristide 26, 36, 48, 56
Mouradian, Zadig 70, 76

P

Pellegrin, Jacques 26, 36
Perrin, Jean Baptiste 20, 26, 37, 48, 57
Pilet, Charles 70, 76
Piwnica, Armand 70, 77
Poenaru-Moţoc, Livia..... 70, 77
Pompeiu, Dimitrie..... 9

R

Roubaud, Émile Charles Camille 26, 37, 48, 57

S

Sabatier, Paul 21, 26, 37, 48, 58
Săvulescu, Traian..... 10
Stricker, Michel 70, 77

T

Teodorescu, Nicolae 10
Terracher, Adolphe-Loius..... 26, 38
Tiba, Dan 65

U

Urbain, Georges 26, 38, 48, 58

V

Vessiot, Ernest Paulin Joseph.....26, 38, 48, 58